MILENKA MŮŽE ZKLAMAT, LEO NIKDY!

magazín

LEO

www.leo.cz

5 2020
99,90 Kč
5,22 €

NEJKRÁSNĚJŠÍ HOLKY NA PLANETĚ!

LÁKOVÉ EROTICKÉ

ROMANA

UVIDÍŠ ÚPLNĚ VŠECHNO

SYLVIE

TRENDY DOKONALÁ MILENKA

IZABELA

MIMO MÍSU SMĚŠNÍ DEVIANTI

ADÉLA

LISA DANIELS

LEO STAR

POLOHY NA KAŽDÝ DEN

LEO STYL

Mládeži do 18 let neprodejné!

99,90 Kč/5,22 € Číslo 5/2020

9 771211 447007 05

13 NEJLEPŠÍCH MÍST NA SEX 18

ALFA-SAMEC EROTICKÉ DŽUNGLE • NEZBYTNÁ PRAVIDELNÁ DÁVKA EROTIKY PRO KAŽDÉHO • NONSTOP ČÍSLO JEDNA NA ČESKÉM TRHU

NEJRAJCOVNĚJŠÍ FOTKY NAŠICH ČTENÁŘEK • EXOTICKÁ KRÁSKA PATRICIE • SENDVIČ – ŽENA JAKO SEXY SVAČINA • ŽHAVÉ LESBY

Mám už něco najeto, tak si myslím, že tě nezklamu. Umím všechno a bydlím blízko. Napiš mi SMS ve tvaru FAN ESTER tvůj text na číslo 909 55 35.

✆ 909 553 333
zadej můj tajný kód 96

Chtěl by sis šáhnout na ty moje kozičky a možná i víc? Můžeš mi napsat a třeba dostaneš šanci.
Pošli mi SMS ve tvaru FAN HANKA tvůj text na č. 909 55 35.

Volej: 909 553 333
můj kód je 68

SEX KONTAKTY

Pátráme po dvou neslušných pánech, kteří by nám to dělali :-)
Pošli SMS ve tvaru FAN LENKA tvůj text na 909 55 35

✆ 909 460 030
zadej tajný kód 19

STUDENTKA
✆ 909 553 333
zadej tajný kód 67

Jsem andílek s ďáblem v těle, který to má moc rád, ale nenašel ještě to pravé. Najdu? Ozvi se mi, prosím.
Pošli mi SMS ve tvaru FAN KATKA tvůj text na číslo 909 55 35.

Jsem nynfomanka a dělám se pořád, ale ráda vyměním umělýáka za pořadný klacek. Najde se?

UDĚLEJ MĚ!
909 551 234
zadej tajný kód 42

Pošli mi SMS ve tvaru FAN VILMA tvůj text na č. 909 55 35.

NAIVKA
zavolej 909 460 030 kód 20

Dnes! Pouze SMS ve tvaru FAN BARA věkem a sídlem na číslo 909 55 35

SEX KONTAKTY

Můžu ti dát vše, o čem se ti dosud jen zdálo. Jsem vášnivá, chtivá a mám ráda sex na ty nejdivočejší způsoby. Moje kozičky a kundička ti budou k dispozici, pokud o to budeš stát. Pošli mi SMS ve tvaru FAN TEREZA tvůj text na č. 909 55 35

Stále nadržená
✆ 909 606 666
zadej tajný kód 39

Dost zanedbávané holky ve vztahu, by chtěly poznat nějaké pořádné samce, kteří něco vydrží.

SWINGERS
✆ 909 551 234
zadej tajný kód 41

Pošli SMS ve tvaru FAN HOLKY tvůj text na č. 909 55 35.

SEX S EXOTIKOU
✆ 909 606 666
zadej tajný kód 39

Ahoj, co takhle nějaký špás ve dvou? Pokud mě chceš poznat, tak mi odepiš SMSkou ve tvaru FAN DIANA tvůj text na číslo 909 55 35.

Vášnivá a divoká
zavolej 909 606 666 kód 20

Hledám stále nadrženého samce, který ví, co chce a dokáže mě uspokojit. Budu jen tvá. Napiš mi SMS ve tvaru FAN HEDVIKA něco o sobě na 909 55 35

Cena: 35 Kč/sms, 55 Kč nebo 60 Kč za min. vč. DPH. Max. délka hovoru 21 nebo 20 minut. Poskytuje: TOPIC PRESS s.r.o., info@topicpress.cz, www.topicpress.cz, www.platmobilem.cz. Pro starší 18 let. Ilustrační foto.

60 Kč/min., 35 Kč/SMS vč. DPH. Max. délka hovoru 20 minut. Poskytuje: TOPIC PRESS s.r.o., info@topicpress.cz, www.topicpress.cz, www.platmobilem.cz. Pro starší 18 let. Ilustrační foto.

LADYESCORT.CZ

VÝBĚR NEJLEPŠÍCH DÍVEK, PODNIKŮ A EROTICKÝCH SLUŽEB V ČESKÉ REPUBLICE!

LEO TV MEDIA

Partnerské stránky on-line ChciHolku.cz SEXVČR.CZ ZATEBE.CZ
Profi seznamky pro dospělé

Tel.: +420 281 090 601, +420 281 090 608, e-mail: leotvmedia@pk62.cz, www.leotv.cz

LEO 7
vychází jako dvoumăsíčník
ročník: 31, číslo: 5
vychází: 2. 9. 2020
cena: 99 Kč/ 4 €, 5,99 €

Šéfredaktor
Richard Svátý
e-mail: richard.svaty@pk62.cz

Art Director
Mira Soldán, DiS.
tel.: 281 090 605
e-mail: soldan@pk62.cz

Podatelna
Andrea Zemanová
tel.: 281 090 604

Manažer marketingu
tel.: 281 090 677

Inzerce a reklama
Martin Laštovička (vedoucí)
tel.: 281 000 612
e-mail: martin.lastovicka@pk62.cz

Adresa redakce
Leo, P.O.Box 163
Černokostelecká 2D/2020
100 31 Praha 10
e-mail: leo@pk62.cz

Předplatné
Distribuci pro předplatitele
v zastoupení vydavatele provádí
A.L.L. Production, s. r. o.,
P.O.Box 732, 111 21 Praha 1

Smluvní vztah mezi vydavatelem
a předplatitelem se řídí
Všeobecnými smluvními
podmínkami pro předplatitele.

Objednávky předplatného
tel.: 840 306 090
fax: 234 092 813
e-mail: predplatne@predplatne.cz

Vydavatel
PK 62, a. s., Bohdalecká 1420/6
101 00 Praha 10, IČO: 26211416
DIČ: CZ26211416
tel.: 281 090 601, fax: 281 090 622
www.pk62.cz, www.leo.cz

Vedoucí výroby
Monika Ludvíková
tel.: 281 090 619
e-mail: monika.ludvikova@rl-hobby.cz

Produkční
Romana Kostelecká
tel.: 281 090 619
e-mail: romana.kostelecka@pk62.cz

Sekretariát
Pavla Jurásková
tel.: 281 090 601
e-mail: pavla.jurasková@pk62.cz

Fakturace a honoráře
tel.: 281 090 614
e-mail: fakturace@pk62.cz

Distribuce
Ivana Přibylovská (ředitelka)
tel.: 281 090 656
fax: 281 090 620
e-mail: ivana.pribylovska@pk62.cz
Gabriela Vaňková
tel.: 281 090 621
fax: 281 090 620
e-mail: gabriela.vaskova@pk62.cz
Martina Vavrová
tel.: 281 090 621
fax: 281 090 620
e-mail: martina.vavrova@pk62.cz

Obrazový archiv
Blanka Kohoutová
tel.: 281 090 613
e-mail: archiv@pk62.cz

Recepce
tel.: 281 090 611

Repro
Reprostudio RF Hobby, s. r. o.
Bohdalecká 8, 101 00 Praha 10
Pavel Sýkora (vedoucí)
tel.: 281 000 754
e-mail: pavel.sykora@rf-hobby.cz

Tiskne
Triangl, a. s., Beranových 65
199 00 Praha 9-Letňany

Distribuce
Distribuci po celé ČR zajišťuje
Mediaprint & Kapa Pressegroup,
spol. s r. o.

Evidence
MK ČR E 5231, MK ČR E 13352
vzácná s DKO
místo vydání: Praha

**V našem vydavatelství
dále vychází:**
Leo, Extáze,
České ložnice, Flirt,
Právě 18, Lolity – Leo Speciál,
České ložnice Speciál,
Porno roku, Oldies, České paničky

Předplatné:
Předplatné všech titulů PK 62, a. s.
na www.predplatne.cz nebo
telefonicky na č. 840 306 090

V zahraničí vydáváme:
Polsko: EXTASY, LOLITY,
POUŽ W ŁÓŻKU
Rakousko: EXTASE
Nizozemí: SEXPLOSJON,
SEXPLOSJON AMATØR

Podrobné informace o našich časopisech
najdete na stránkách www.pk62.cz

Nevyžádaná rukopisy se nevracejí.
Vydavatel neodpovídá za obsah inzerce.
Všechny modely v tomto čísle jsou
starší 18 let.

Přetisk a jakékoli šíření povoleno jen
s písemným souhlasem vydavatele.
Tento magazín nesmí být prodáván
a jakoukoliv formou zpřístupněn
osobám mladším 18 let.

© PK 62, a. s. 2020

MILÍ ČTENÁŘI!

Úvodem varování – právě vstupujete do oblasti vysokého zření kvalitní erotiky.

Můžete se chránit speciálními gumovými oblečky pro vašeho šviháka, případně si zakrýt oči a lehnout si nohama k epicentru výbuchu. Tak nás to asporň učili na vojně. My však doporučujeme jiný postup: lehnout si nohama kolem partnerových ramen a svoje epicentrum naopak nastavit (platí pro dámy). Pánové pochopitelně gumové ochranné prostředky použít mohou, a dokonce to doporučujeme. Dnešní výbuch totiž rozmetá velké dávky vzrušení na všechny strany. Spousta krásných holek, drby a střípky, skvělé fotky z vašich dopisů a další lahůdky, které vám, jak pevně doufáme, přijdou k chuti!

Richard Svátý, šéfredaktor
richardsvetly@pk62.cz

Z OBSAHU ČÍSLA

18 13 NEJLEPŠÍCH MÍST, KDE MŮŽETE ZASUNOUT
Každý tirák ví, že po dvou stech kilometrech nic tak řidiče neosvěží, jako kvalitní soulož, byť na sedačkách auta. Na záchodě to bezpochyby dělal každý třetí z nás a o pichu na kancelářském stole jistě také ví svoje většina národa. Ale fantazie je nekonečná, tak proč se omezovat jenom na klasiku?

24 PROSEXOVANÝ TÝDEN
Sex nám neslouží jen k zachování rodu, ale poskytuje nám i rozkoš, a bylo by nekonečně hloupé provozovat ho těch čtyřicet padesát roků, které máme vyměřené, v jedné nebo dvou polohách. Prošukejte podle našeho návodu nejpestřejší týden!

30 LISA DANIELS
Lisa Daniels se narodila na Srí Lance. A jestliže, jak se říká, je Srí Lanka slza, která skanula z jižního cípu Indie do oceánu kousíček nad rovník, je Lisa (hodně velká) kapka šťávy, která skanula z kundičky, vzrušené na nejvyšší možnou mez.

42 POŘIĎTE SI DOKONALOU MILENKU
Máte jedinečnou možnost zjistit, zda se na pomyslném žebříčku nabízejí nacházíte na špici mezi fajnšmekry a přeborníky, v pásmu šedého průměru nebo se krčíte někde dole, nebezpečně blízko trapných asexuálů, co se vymlouvají, že už se „vyřádili".

63 KURIÓZNÍ ÚCHYLOVÉ
Předmětem sexuálního fetiše, tedy spouštěčem pohlavní rozkoše, se může stát absolutně cokoliv. Dnes vám představíme to nejbizarnější a nejsrandovnější, co se nám podařilo objevit.

JAK SI POŘÍDIT LEO TV?

1) UPC LEO TV je zařazena i v Digitální televizi UPC v erotickém balíčku spolu s dalšími programy, podrobnosti naleznete v záložce programy na: **www.upc.cz/televize/balicky-programu**. V případě, že již erotický balíček předplacený máte, bude vám LEO TV spuštěna zdarma.

2) Satelit Astra – Skylink LEO TV je dostupná i na kartách Skylink v ČR i SR. Bližší informace naleznete na **www.skylink.cz** nebo **skylink.sk**. LEO TV je dostupná již v základním balíčku MULTI.

3) T-Mobile Televize LEO TV je zařazena v základním balíčku Standard satelitní televize T-Mobile. Podrobnosti naleznete na: **http://www.t-mobile.cz/web/cz/osobni/televize**

4) Pevná linka – O2 TV LEO TV je dostupná také v IPTV provozované společností Telefónica O2. Více informací na **www.O2-TV.cz**

5) Digitálna Televízia Magio
Vyberte si z bohatej ponuky programov rôznych žánrov a sledujte ich v najlepšej digitálnej kvalite. **www.telekom.sk/osobne/televizia**

6) Pro diváky s kabelovým vysíláním
V současné době má LEO TV podepsané smlouvy o šíření programu s desítkami kabelových operátorů po celé republice. Pro konkrétní podmínky sledování LEO TV ve vašem regionu doporučujeme pro urychlený příjem LEO TV kontaktovat vašeho kabelového operátora a zažádat o zařazení LEO TV do vaší nabídky.

SMS SEZNAMKA

Místo Vašeho telefonního čísla bude na konci inzerátu uveden kód, díky kterému budete se zájemci komunikovat formou SMS zpráv zcela a nonymně až do doby, než si sami předáte svá telefonní čísla.

Pohodlné, diskrétní a rychlé seznámení prostřednictvím SMS zprávy!

Této seznamka neobsahuje **žádné sms chaty**. Pouze **reální inzerenti**, se kterými se můžete **skutečně seznámit**.

ON HLEDÁ JI

❤ jirka 50let vyska 180cm 103kg z lipnika n/b hledam kamaratku milenku v jednom disk. **IN PK 504104**

❤ HLEDAM KAMARADKU A MILENKU NEJRADEJI BACULKU DO 50 NA TRASE BRNO BRECLAT **IN PK 155039**

❤ Hledam zenu nebn divku ve veku 30 az 40 let se zajmem sex a priroda su svobodny je mi 36 let okoli UH.HRADISTE. **IN PK 769896**

❤ SCHANIM ZENU HONZA,38LET **IN PK 387464**

❤ Ja 45 l. hledam zenu 18 - 65 l. na sex ne na dopisovani **IN PK 878972**

ONA HLEDÁ JEHO

❤ Jsem z DC, mlada a hrava, pujcis mi penia? **IN PK 488470**

❤ Zdrave baculata pohodova zena 51let hleda sympatickeho ridice s autem na vylety.Casem treba vic.Prosim tel.cislo. **IN PK 929756**

❤ 47 LETA HLEDA SOLVENTNIHO MILENCE NA HEZKE CHVILE Z CHOMUTOVA A OKOLI USTECKY KRAJ DO 57 LET. **IN PK 311408**

❤ Mlada mamina na md hleda diskret kamarada na obcasne schuzky **IN PK 985148**

❤ VDANA 46/180 BOUBELKA,KTERE SCHAZI MAZLENI A MILOVANI,HLEDA PRITELE I NA TRVALEJSI VZTAH VESELA NEKURACKA, HRANICE,PREROV,OLOMOUC A OKOLI, NAPIS. **IN PK 392662**

❤ Hledam kamarada pozdeji pritele muze byt zenaty bez lasky. **IN PK 743351**

❤ Ja 60 l bi hledam muze na or. sex vek nerozhoduje muze byt i inv lbc m c dik. **IN PK 965097**

❤ Zadana 52l boubelka hleda muze 40-55l na diskretni mazleni tykajici se okolo sexu.. a rozmazlovani.Slany a okoli. **IN PK 877594**

❤ Zena 46 160cm kratke tmave vlasy hledam muze ktery misto vy **IN PK 842186**

❤ Maminka na md hleda solvent diskret milence kamarada na obcasne tajne schuzky za vetsi * ol okoli napis tel. **IN PK 008165**

❤ BACULKA HLEDA PANA DO 75 LET S AUTEM. STR. CECHY. UPRIMNOST **IN PK 497318**

Jak podat inzerát

Napište SMS ve tvaru:
IN PK text inzerátu
Tuto SMS zprávu odešlete na číslo 909 55 30

Obratem obdržíte potvrzení o přijetí Vašeho inzerátu. Délka SMS zprávy nesmí přesáhnout 160 znaků.

Jak odpovědět na inzerát (nebo na došlou odpověď)

Napište SMS ve tvaru:
IN PK 6ti místný kód text odpovědi a odešlete na číslo 909 55 30
(číslo je společné pro všechny operátory)
Obratem obdržíte potvrzení o odeslání odpovědi inzerentovi.

Cena jedné SMS je 30 Kč. vč. DPH. Technicky zajišťuje Topic Press s.r.o., info@topicpress.cz, www.topicpress.cz, www.platmobilem.cz. Infolinka ☎ 556 772 772 (Po-Pá 9-16 hod.)

VAŠE SEXY FOTKY

Irena, 24 let, Praha

Aneta, Brno

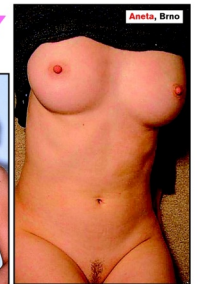

Petra, Praha

500 KČ ZA FOTKU MĚSÍCE!

Simona, 25 let, Praha

Klára, severní Čechy

Lucie, 26 let, střední Čechy

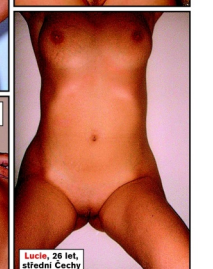

Anna, Karlovy Vary

Mirka, 31 let, jižní Morava

FOTKA MĚSÍCE

Renata, 23 let, Praha

Míša, Brno

Těšíme se na vaše fotografie i popis toho, jak vznikaly. Máte nyní tři možnosti, jak nám je doručit: 1) Poštou: *LEO, P.O.BOX 164, Černokostelecká 20/2020, 100 31 Praha 10.* Na zadní straně každé fotografie musí být toto prohlášení: *Souhlasím se zveřejněním své fotografie v periodických vydavatelstvý PK 62, a. s.* + podpis, jméno, rodné číslo a adresa vyfotografované osoby. **2)** Mailem (včetně souhlasu): *leo@pk62.cz.* **3)** Vložit na naší internetovou stranu, kde najdete potřebné instrukce.

ROMANA

Vyšukaná k totální spokojenosti

Pracuju jako servírka, takže když mám „krátký týden", ideální je sehnat pár lidí a vyrazit třeba někam na chalupu – jasně že to může být i vila s bazénem ;-) Na poměru kluků a holek ani trochu nezáleží, jednak si docela věřím a u chlapů se chytám, jednak si občas docela ráda udělám dobře i s holkou. Letos jsem už jeden parádní sexy víkend zažila. Bylo nás tam asi devět, první večer jsme se supově zbořili u grilu na zahradě a na sex došlo až druhý den, zato fakt ve velkým stylu. Opalovali jsme se celý den na trávě, já šla samozřejmě jenom do kalhotek a za chvíli tam bylo textilu míň než na nudapláži. Jeden kluk se nabídl, že mě natře krémem, ale já ležela vedle kámošky a začaly jsme se natírat navzájem. Rozjely jsme docela hustou lesbi show a za chvíli to tam bylo jako v lese, všechny klacky stály!

ROMANA

Těším se na tebe na
909 606 666 kód 39
60 Kč/min. vč. DPH. Max. délka hovoru 20 minut.
Poskytuje: TOPIC PRESS a.s., info@topicpress.cz,
www.topicpress.cz, www.platmobilem.cz. Pro starší 18 let.

Vyšukaná k totální spokojenosti

První dvojička se začala naplno mazlit, ostatní taky nemusel nikdo přemlouvat, no a já už zůstala s tou holčinou. Pak se to nenásilně prostřídalo, pár nás huplo do bazénu a tam si mě vzali do parády rovnou dva kluci. Jeden seděl na okraji, já mu kouřila ocas a ten druhý si mě dával ve vodě hezky zezadu. Šoustání ve vodě je fajn, je to takový měkčí, éterický... Stejně, když jsem se vrátila do Prahy, jsem byla vydatně „obouchaná". Ale hlavně vyšukaná k totální spokojenosti!

Orálek se mnou
909 606 666 kód 39
60 Kč/min. vč. DPH. Max. délka hovoru 20 minut. Poskytuje: TOPIC PRESS s.r.o.,
info@topicpress.cz, www.topicpress.cz, www.platmobilem.cz. Pro starší 18 let.

Tahle krásná bytůstka vypadá na našich fotkách možná dočela vyzývavě, ale je to naprosto něžná, mazlivá kočička. Zbožňuje nekonečné dlouhou předehru, laskání, mazlení a líbání, její prsa se nikdy nenabaží tvých rtů a kundičky jazyka a prstů.

Vyzývavý andílek

LUCIE

Ne, bez pořádného šoustání by se neobešla, ale musíš ji na něj připravovat o něco déle než jiné. Vyplatí se to. Když ji pak šťáva teče po stehnech až na její pevnou, sametovou prdelku a tvůj ocas konečně rozhrne to růžové masíčko, uslyšíš tak krásně oddané, něžné a zároveň vášnivé vzdechy, jako bys šoustal anděla.

ŽÁDEJ LEO TV V HD U SVÉHO POSKYTOVATELE TV VYSÍLÁNÍ! V PŘÍPADĚ, ŽE TVOJE KABELOVÁ, SATELITNÍ ANEBO IPT
LEO
NONS
24 H
SLEDUJ LEO TV VE ŠPIČKOVÉ H
TVOJE DENNÍ DÁVKA NEŘESTI - RANNÍ LECHTIVÉ PROBUZENÍ - LEO NIGHT LIVE - POLEDNÍ EROTICKÉ OSVĚŽENÍ - VEČER
LE
TRADIČNÍ A DLOUHOLETÁ JEDNIČKA V OBLASTI VZRUŠUJÍCÍ ZÁBAV

V SPOLEČNOST NENABÍZÍ LEO TV, OBRAŤ SE ROVNOU NA NÁS A MY TI POMŮŽEME. KONTAKT: LEOTVMEDIA@PK62.CZ
TV
STOP
ODIN
D
ID KVALITĚ 24 HODIN DENNĚ!
ČESKÉHO SEXU - ODPOLEDNÍ ELIXÍR ROZKOŠE - FILMOVÁ STŘEDA - VEČERNÍ SEXY JÍZDA - BEST OF HARDCORE
TV
Y NABÍZÍ NEPŘETRŽITÝ PROUD ČESKÉ I SVĚTOVÉ EROTIKY!
OSVĚDČENÁ ZNAČKA

LOLITY • LOLITY • LOLITY •

JANA

Něžná, stydlivá, nesmělá a možná i docela nezkušená, tak působí Jana na většinu mužů. Jako holka, která potřebuje chránit a v sexu se má co učit. Jako nevinný mazlíček na hraní. Je to tak, není to žádná nestoudná dračice. V posteli je spíš pasivní, pro toho, kdo má rád pocit, že holku skoro znásilňuje, úplně ideální.

Většinou má zavřené oči a krásně, tiše, kňouravě při tom vzdychá. Zaslechneš občas i něco jako „ne ne!" nebo „au!". Při orgasmu se vzepne, jako by dostala dávku bůhví kolika voltů, vibruje a hlasitě křičí, jako by ji to bolelo. Poslušně kouří a nechá si ojet i svou kouzelně pevnou prdelku, ale nesmíš se jí ptát, jestli chce. Semeno ale nespolkne, radši než do pusy to má na obličej a na tělo. Bude si pak s tvým ptákem ještě chvíli jemně pohrávat, třít si ho o tváře a to, co z něj vystříklo, si bude roztírat po kozičkách a břiše...

Zašukáme si na
909 551 234 kód 41
55 Kč/min. vč. DPH. Max. délka hovoru 21 minut.
Poskytuje: TOPIC PRESS s.r.o., info@topicpress.cz,
www.topicpress.cz, www.platmozlem.cz. Pro starší 18 let.

LEO TV – VZRUŠENÍ, JAKÉ TI JINÁ TELEVIZE NENABÍDNE!

ORDINACE V NADRŽENÉ ZAHRADĚ 2

S naší televizí si opět můžeš zahrát na gynekologa. Nadržený borec ve falešném lékařském obleku a ve skutečné ordinaci si své pacientky prohlíží ze všech stran, a nezůstane jen u prohlídky! Jejich vzrušení je ovšem nehrané a sténání při orgasmu reálné! **Podívej se, jaké to je, když holky roztahují nohy dobrovolně!**

LEO TAXI: OPĚT V AKCI

V erotickém taxíku na tebe čeká spousta dalších českých dívek, které za svezení zaplatí svým nahým tělem a pořádnou šukačkou! Naši řidiči se opět vydali do akce, ve které dojedou s holkami až na konečnou – k pořádnému výstřiku! **Uděs do toho s nimi? Stopařky už mávají!**

MOJE PRVNÍ PĚČKO 3

Přinášíme ti další várku začátečnic, které si sex před kamerou vyzkoušely poprvé! Podívej se, jaké dívky se tentokrát nechaly přemluvit a překonaly svůj stud! Každá skončila vyšukaná a postříkaná. Buď znovu u toho, když se jim náš borec dostane mezi nohy! **Moje první pěčko 3 – exkluzivně pouze na LEO TV!**

TAKHLE ŠUKÁME MY! 3

Máme tu pro vás nové páry, které si užívají před naší kamerou! Čeká tě opět parádní přehlídka dvojic z Čech i z Moravy. Chceš vidět, jak umí české holky kouřit ptáky a jak nastavují své chtivé kundičky? Zajímá tě, jak je čeští samci projíždějí svými tvrdými kládami? **Vychutnej si v akci dvojice, které můžeš běžně potkat na ulici!**

SBĚRATELÉ LOLITEK 3

Opět ti přinášíme mladé, nezkušené, ale nadržené české holky! Svlékej je s námi, zkoumej a przni! Zaručujeme ti, že v tomto pořadu každé dívčí kalhotky půjdou dolů! **Sběratelé lolitek 3 – to jsou další vzrušující výpravy za tajemstvím studentských kundiček, které můžeš zažít jedině u nás!**

PRVNÍ PĚČKO V LESE

Co může čekat mladá holka, která se vydá s chlípným fotografem sama do lesa? Bude muset ukázat prsa? Skončí bez kalhotek? Ne, to je pořád ještě málo! Náš borec každou z nich

pořádně ošuká! Pro většinu dívek to je první sex před kamerou! Některé se stydí, některé se možná těší, ale žádná neodolá! **První pěčko v lese – pořád, ve kterém k šoustání přemluvíš každou!**

LEO TV NYNÍ 24/7 V HD

Nadrženou dírku má můj zadeček a čeká na tvůj ocas, abys mi ho tam strčil a pořádně se mi do něj udělal. Dírka je připravená a krásně nažhavená

Pošli sms ve tvaru: **PLAYGIRL** + tvůj text na č. **909 55 35**

Tel.: **909 551 234** kod **41**

55 Kč/min., 35 Kč/SMS vč. DPH. Max. délka hovoru 21 minut. Poskytuje: TOPIC PRESS s.r.o., info@topicpress.cz, www.topicpress.cz, www.platmobilem.cz. Pro starší 18 let. Ilustrační foto.

Nevím jak se to stalo, ale mám stále mokré kalhotky. Neutuchající erotické představy mě připadají ve dne, v noci. Problém je v tom, že si to nemám s kým udělat. Ozveš se??

Pošli sms ve tvaru: **PLAYGIRL** + tvůj text na č. **909 55 35**

Tel.: **909 551 234** kod **42**

55 Kč/min., 35 Kč/SMS vč. DPH. Max. délka hovoru 21 minut. Poskytuje: TOPIC PRESS s.r.o., info@topicpress.cz, www.topicpress.cz, www.platmobilem.cz. Pro starší 18 let. Ilustrační foto.

Zvrhlá, nenasytná a málo ukojená černovláska chce najít milence do postýlky na úžasný sex a možná něco víc.

Pošli sms ve tvaru: **PLAYGIRL** + tvůj text na č. **909 55 35**

Tel.: **909 551 234** kod **41**

55 Kč/min., 35 Kč/SMS vč. DPH. Max. délka hovoru 21 minut. Poskytuje: TOPIC PRESS s.r.o., info@topicpress.cz, www.topicpress.cz, www.platmobilem.cz. Pro starší 18 let. Ilustrační foto.

Jsem drobná subinka a nabízím hlubokú orál, dámský a pánský anál, svazování, vosk, výprasky bez stop, plivání do úst, piss. Honem mi napiš.

Pošli sms ve tvaru: **PLAYGIRL** + tvůj text na č. **909 55 35**

Tel.: **909 551 234** kod **42**

55 Kč/min., 35 Kč/SMS vč. DPH. Max. délka hovoru 21 minut. Poskytuje: TOPIC PRESS s.r.o., info@topicpress.cz, www.topicpress.cz, www.platmobilem.cz. Pro starší 18 let. Ilustrační foto.

Jsem rozvášněná šelma a hl. někoho, kdo mě zkrotí. Miluji mrdání na všechny způsoby a nejvíce to dělám pěkně na konička. Máš na mně chuť? Napiš a udělej ze mně poslušnou kočičku.

Pošli sms ve tvaru: **PLAYGIRL** + tvůj text na č. **909 55 35**

Tel.: **909 551 234** kod **41**

55 Kč/min., 35 Kč/SMS vč. DPH. Max. délka hovoru 21 minut. Poskytuje: TOPIC PRESS s.r.o., info@topicpress.cz, www.topicpress.cz, www.platmobilem.cz. Pro starší 18 let. Ilustrační foto.

Líbí se ti rajcovní prádelko? Máš rád sexy tělo a divokou jízdu na pořádném těle, které opravdu stojí za to? Už nemusíš hledat, stačí jen napsat.

Pošli sms ve tvaru: **PLAYGIRL** + tvůj text na č. **909 55 35**

Tel.: **909 460 030** kod **20**

46 Kč/min., 35 Kč/SMS vč. DPH. Max. délka hovoru 26 minut. Poskytuje: TOPIC PRESS s.r.o., info@topicpress.cz, www.topicpress.cz, www.platmobilem.cz. Pro starší 18 let. Ilustrační foto.

Prsatá blondýna ry ráda využila svých vnad a vyhonila ti čuráka mezi kozama, chceš?

Pošli sms ve tvaru: **PLAYGIRL** + tvůj text na č. **909 55 35**

Tel.: **909 606 666** kod **39**

60 Kč/min., 35 Kč/SMS vč. DPH. Max. délka hovoru 20 minut. Poskytuje: TOPIC PRESS s.r.o., info@topicpress.cz, www.topicpress.cz, www.platmobilem.cz. Pro starší 18 let. Ilustrační foto.

Hledáš diskrétnost a 100% zdraví a zároveň se nechceš nijak vázat? Chceš si jen tak pohrát a pomazlit a nic neřešit? Napiš mi SMS a uvidíme co spolu dokážeme.

Pošli sms ve tvaru: **PLAYGIRL** + tvůj text na č. **909 55 35**

Tel.: **909 460 030** kod **19**

46 Kč/min., 35 Kč/SMS vč. DPH. Max. délka hovoru 26 minut. Poskytuje: TOPIC PRESS s.r.o., info@topicpress.cz, www.topicpress.cz, www.platmobilem.cz. Pro starší 18 let. Ilustrační foto.

Válím se v posteli a pořád mě připadají erotické představy. Asi už potřebuji pořádně prověřit všechny dírky, tak co kdyby ses toho ujal?

Pošli sms ve tvaru: **PLAYGIRL** + tvůj text na č. **909 55 35**

Tel.: **909 460 030** kod **20**

46 Kč/min., 35 Kč/SMS vč. DPH. Max. délka hovoru 26 minut. Poskytuje: TOPIC PRESS s.r.o., info@topicpress.cz, www.topicpress.cz, www.platmobilem.cz. Pro starší 18 let. Ilustrační foto.

Hrozně ráda se dívám, jak si to chlap dělá a sama si hraji se svojí muškličkou. Čekám až mi ho tam vrazíš a spolu se krásně vystříkáme.

Pošli sms ve tvaru: **PLAYGIRL** + tvůj text na č. **909 55 35**

Tel.: **909 551 234** kod **42**

55 Kč/min., 35 Kč/SMS vč. DPH. Max. délka hovoru 21 minut. Poskytuje: TOPIC PRESS s.r.o., info@topicpress.cz, www.topicpress.cz, www.platmobilem.cz. Pro starší 18 let. Ilustrační foto.

Jsem nymfomanka a miluji to všude a do všech dírek. Ráda se s tebou udělám. Chybí mi sex. Jsem divoká holka, která ráda experimentuje. Napiš mi, vyzkoušíme to spolu.

Pošli sms ve tvaru: **PLAYGIRL** + tvůj text na č. **909 55 35**

Tel.: **909 551 234** kod **41**

55 Kč/min., 35 Kč/SMS vč. DPH. Max. délka hovoru 21 minut. Poskytuje: TOPIC PRESS s.r.o., info@topicpress.cz, www.topicpress.cz, www.platmobilem.cz. Pro starší 18 let. Ilustrační foto.

V rozkazování velice tvrdá a zároveň vášnivá madam hledá svého sluhu. Budeš ponížený plnit mé rozkazy! Pošli SMSku.

Pošli sms ve tvaru: **PLAYGIRL** + tvůj text na č. **909 55 35**

Tel.: **909 606 666** kod **20**

60 Kč/min., 35 Kč/SMS vč. DPH. Max. délka hovoru 20 minut. Poskytuje: TOPIC PRESS s.r.o., info@topicpress.cz, www.topicpress.cz, www.platmobilem.cz. Pro starší 18 let. Ilustrační foto.

SIMONA

v ráji...

Věřím, že se ti líbím. Je mi jasné, kam se mi teď díváš... Kluci po mně jedou od puberty, protože prsa mi začala růst hodně brzy a trvalo jim dost dlouho, než přestala. Nestěžuju si, naopak, mám sexík strašně ráda... jenomže jsem ho pekelně dlouho neměla. Nevěříš? Ale já myslím DOBREJ sexík. Ne jenom dvakrát zmáčknout levý prso, políbit bradavku a šup, klacek mezi nohy. To mě tedy vážně nebere. Mám ráda tu klasiku okolo, romantickou večeři, sladký řeči, i když jim dávno nevěřím – ale tak dobře se poslouchají! – může být i taneček a teprve pak, pomaloučku, polehoučku...

V ráji...
Zlobivá děvka
909 460 030 kód 20
46 Kč/min. vč. DPH. Max. délka hovoru 26 minut.
Poskytuje: TOPIC PRESS s.r.o., info@topicpress.cz,
www.topicpress.cz, www.platmobilem.cz. Pro starší 18 let.

Moje prsíčka jsou hodně citlivá, zbožňuji cucání a něžné okusování. Mušlička mi potom krásně zvlhne sama, takže se do ní nikdo nemusí dobývat prsty. Sama se otevře a vejde se do ní i ten největší kusan. A pak už jsem v ráji...

SIMONA

13 NEJLEPŠÍCH MÍST NA ZÁSUN

Každý tirák ví, že po dvou stech kilometrech nic tak řidiče neosvěží jako kvalitní soulož, byť na sedačkách auta. Na záchodě to bezpochyby dělal každý třetí z nás a o pichu na kancelářském stole jistě také ví svoje většina národa. Ale fantazie je nekonečná, tak proč se omezovat jenom na klasiku?

1 AUTO

Ideální pro záletníky nebo jako improvizovaný prostor, zdráhá-li se jít k vám domů. Použitelné i pro relaxaci při dálkových jízdách s partnerkou, ale za jízdy se sexu oddávají jen nezodpovědní kaskadéři.

VYUŽITÍ: rychlovky
VÝHODY: získáte novou inspiraci (neobvyklé polohy, improvizace)
DOSTUPNOST: ★★★★★
VZRUŠIVOST: ★★★
RIZIKO: 0 až ★★★★★ (0, parkujete-li na odlehlém místě, ★★★★★ v 90 km/h na dálnici)

2 BAZÉN

Máte-li ho u vily, v letních měsících se jistě nebudete s rozpálenou nymfou stěhovat do ložnice. Ale i kout veřejného nebo hotelového bazénu těsně před zavíračkou může poskytnout znamenité vzrušení.

VYUŽITÍ: zvládnutí akrobatických poloh i s těžší partnerkou
VÝHODY: odpadá potřeba lubrikačního gelu a následné sprchy
DOSTUPNOST: ★★★★
VZRUŠIVOST: ★★★★

RIZIKO: ★★★ (pro ni v silně chlorované vodě nebo při orálu pod hladinou)

3 CIZÍ BYT

Nejbanálnější a zároveň kýženou možnost ozvláštnění vašeho sexu se stálou partnerkou představuje soulož ve

Linky se zvýšeným tarifem! Provozuje Starlink Media s.r.o., info@starlinkmedia.eu. Volání možné od 18 let. Více na www.platmobilem.cz. Cena volání 26, 42 a 60 Kč/min., cena SMS 30 Kč/SMS. Použíte foto mohou být ilustrativní. Pro levné volání jdi na: www.nejholky.com! Více na www.starlinkmedia.eu a www.sexpotelefonu.cz

vypůjčené posteli, třeba po zdařilém večírku u kamarádů.
VYUŽITÍ: libovolné, v cizím prostředí se většinou odvážete mnohem víc
VÝHODY: nemusíte po sobě prát povlečení ;-)
DOSTUPNOST: ★★★★★
VZRUŠIVOST: ★★★★
RIZIKO: 0 (Praskla postel? Kamarádka si spletla dveře? No a?)

4 KANCELÁŘ

Kde jinde by si měl užívat šéf s lepou sekretářkou nebo kolega s vdanou kolegyní? Kam jinam se vrtnout na závěr bujarého firemního večírku? Máte snad v pracovní smlouvě výslovný zákaz sexu na pracovišti?
VYUŽITÍ: po pracovní době libovolné
VÝHODY: vaše žena ocení, že děláte přesčasy
DOSTUPNOST: ★★★★★
VZRUŠIVOST: ★ až ★★★★★ (podle krásy kolegyně)
RIZIKO: * (připínáčky v zadku, potřísnění důležitých dokumentů)

5 KINO

Klasické místečko prvních pubertálních výbojů si určitě občas zaslouží nostalgickou vzpomínku. Otřlejší rozjedou ruční práce uprostřed řady, méně smělí zvolí zadní řadu v poloprázdném sále.
VYUŽITÍ: především handjob a orální sex
VÝHODY: za jedny peníze dvojnásobná zábava
DOSTUPNOST: ★★★★★
VZRUŠIVOST: ★★★
RIZIKO: vzhledem k neexistenci uvaděček 0

6 LETADLO

Vzhledem ke klesajícím cenám letenek už soulož v deseti kilometrech nad zemí zdaleka nepředstavuje nedostupný sen pohlavních experimentátorů. Pak už zbývá jenom paluba raketoplánu...
VYUŽITÍ: rychlovka na WC
VÝHODY: lidi, kteří se mohou pochlubit, že si zapíchali v letadle, není mnoho
DOSTUPNOST: ★★★
VZRUŠIVOST: ★★★★
RIZIKO: 0 (vyrušení letuškou není riziko, ale milé zpestření)

7 PARK

Lolitku okouzlí květena, vůně šeříků a zpěv ptactva, její matku možnost na veřejnosti vám „nemravně" hrábnout do poklopce. No a po setmění – hup na to!
VYUŽITÍ: veškeré představitelné
VÝHODY: pohyb na čerstvém vzduchu
DOSTUPNOST: ★★★★★
VZRUŠIVOST: ★★★
RIZIKO: * (šmírák v křoví) až ★★★★★ (pitbul bez košíku)

8 PLÁŽ

Aspoň minimálně romanticky založené jsou prakticky všechny ženy, takže vzhůru na pláž – slunce zapadající do oceánu, šum příboje a trocha písku na ohanbí vás nezabije!
VYUŽITÍ: orální sex, misionářská poloha
VÝHODY: atmosféra (podpořená lahví vína) zlomí i feministku
DOSTUPNOST: ★★★
VZRUŠIVOST: ★★★★
RIZIKO: * (zatoulaný krab)

9 RESTAURACE

Posadit si partnerku na klín v lokále by hraničilo s hazardem. Máte vlastně jen jednu možnost, zato unikátní. Ukryjte ji pod ubrus a nabídněte klobásu, zatímco degustujete ústřice.
VYUŽITÍ: orál pod stolem
VÝHODY: nenapodobitelný gurmánský zážitek
DOSTUPNOST: ★★★★★
VZRUŠIVOST: ★★★★★
RIZIKO: ★★ (upadne vám lžíce a vrchní se pro ni shýbne)

10 STŘECHA

Plochá střecha paneláku se v létě přímo nabízí a od opalování bez plavek je k vášnivé souloži i čemukoliv jinému jen malilinký krůček.
VYUŽITÍ: libovolné, jste-li na nejvyšší budově v okolí
VÝHODY: opálíte se
DOSTUPNOST: ★★★★★
VZRUŠIVOST: ★★★★
RIZIKO: 0 (dostatečně daleko od okraje)

11 VLAK

Soukromí lůžkového kupé, úzká palanda a rytmus pražců – ideální romantická kulisa pro klasický pohlavní zážitek, třeba na služební cestě.
VYUŽITÍ: vše, co dovolí stísněné prostory
VÝHODY: drncání vagonu vám ušetří část námahy
DOSTUPNOST: ★★★★★
VZRUŠIVOST: ★★★
RIZIKO: ve víru orgasmů zapomenete v cíli vystoupit

12 VÝTAH

Sex v kabině jedoucí zdvíže je pravou výzvou pro ty nejodvážnější hledače netradičních míst. Skuteční mistři oboru použijí páternoster při horní otočce.
VYUŽITÍ: ultrarychlovka
VÝHODY: možnost zamaskování předčasné ejakulace
DOSTUPNOST: ★★★★★
VZRUŠIVOST: ★★★★★
RIZIKO: že se nestihnete zapnout...

13 WC

Kromě dámských toalet luxusních restaurací je použitelná i pouliční válcovitá „budka" s vtipně nastavenou dobou použití patnáct minut (za 5 Kč). Limitovaná soulož – lahůdka!
VYUŽITÍ: vše mimo misionáře
VÝHODY: papír na utření po ruce
DOSTUPNOST: ★★★★★
VZRUŠIVOST: ★★★★
RIZIKO: ★ (pohoršené pohledy)

ADÉLA
Miluju silné chlapské ruce
Zažij sex po telefonu
909 606 666 kód 20
60 Kč/min. vč. DPH. Max. délka hovoru 20 minut. Poskytuje: TOPIC PRESS s.r.o.
info@topicpress.cz, www.topicpress.cz, www.platmobilem.cz. Pro starší 18 let.

Sexovat jsem začala docela brzy, už v patnácti. Jako teenager jsem měla několik kluků, byly to samé romantické lásky. Skoro všichni mě rozmazlovali, nosili mi květiny a dárky, a to se mi líbilo. Rozdávali jsme si to, kde se dalo, kromě postele třeba na seníku, v noci na lavičce v parku nebo u jednoho kluka, co měl zámožnější rodiče, ve vyhřívaném bazénu na zahradě. Když mi bylo jednadvacet, narazila jsem na staršího kluka, který se ke mně choval jinak než všichni před ním. Nedával mi prostor tam, kde cítil, že bych mohla mít navrch. Nebyla jsem nesvobodná, jen jsem podléhala jeho moci a kouzlu. A dělalo mi dobře, když jsem věděla, že ho musím poslechnout. V sexu jsem nesváděla já jeho, ale on spoutával mě – říkal mi o věcech, které ho vzrušují, a já plnila jeho přání a rozkazy. Tohle mě pokaždé dokáže pošimrat v klíně tak, že jsem okamžitě totálně mokrá.

ADÉLA

Miluju silné chlapské ruce

A jen představa toho, jak se nade mnou sklání a já se nemohu pohnout, mně dodnes stačí k tomu, abych si to sama udělala. Při šukání iniciativu přenechávám partnerovi. Prostě miluju silné chlapské ruce, které sevřou moje zápěstí nad hlavou, a klín začne tvrdě přirážet na mou mokrou, roztaženou prcinku. Prozradím vám své malé tajemství: ráda si hraju na mladou, bezbrannou holčinu, kterou bezohledně ojíždí starší, zkušený chlapák...

BUDU STĚNAT ROZKOŠÍ 909 551 234 zadej tajný kód 42
55 Kčmin. VC, DPH. Max. délka hovoru 21 minut.
Podpůrkyně: TOPO PRESS s.r.o., info@topopress.cz,
www.topopress.cz, www.platmobiem.cz. Pro starší 18 let.

PROSEXOVANÝ TÝDEN

Sex nám neslouží jen k zachování rodu, ale poskytuje nám i rozkoš, a bylo by nekonečně hloupé provozovat ho těch čtyřicet padesát let v jedné nebo dvou polohách. Prošukejte podle našeho návodu nejpestřejší týden!

PONDĚLÍ
JEDEME Z KOPEČKA! TRAKAŘ

Jedna z variant zadního zásunu. Žena se opírá o kraj postele lokty, tělo má ve vzduchu, muž ji drží za stehna a proniká do ní zezadu. Jako u kterékoliv jiné polohy zezadu musí hlídat hloubku zásunů, aby partnerce nezpůsobil bolest. Střední až vyšší fyzická náročnost, poloha je vhodná zvlášť pro ty, kdo věří, že dosažení orgasmu je stejně namáhavé jako vyběhnout po schodech do čtvrtého patra. (Mimochodem, toto tvrzení jsme si dosud neověřili, protože nikdo z redakce není ochoten kvůli nějaké teorii takovou hloupost podnikat.)

VÝHODY: jste dokonale pánem situace, je použitelná ve trojce

NEVÝHODY: s těžší partnerkou se dost nadřete

BONUS: žádná vám z ní neuteče

HODNOCENÍ LEO: ✱✱✱

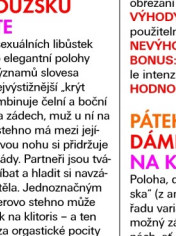

ÚTERÝ
ŠOUSTÁNÍ PO FRANCOUZSKU FLANQUETTE

Jako u řady jiných sexuálních libůstek pochází i název této elegantní polohy z francouzštiny. Z významů slovesa flanquer je pro ni nejvýstižnější „krýt z boku", protože kombinuje čelní a boční spojení. Žena leží na zádech, muž u ní na pravém boku, levé stehno má mezi jejíma nohama a její levou nohu si přidržuje za kotník za svými zády. Partneři jsou tváří v tvář, mohou se líbat a hladit si navzájem horní polovinu těla. Jednoznačným kladem je, že partnerovo stehno může vyvíjet intenzivní tlak na klitoris – a ten nese odpovědnost za orgastické pocity u naprosté většiny žen.

VÝHODY: těsný kontakt partnerů, použitelná i při únavě, budete frajer, protože znáte „originál francouzskou" polohu

NEVÝHODY: žádné jsme neobjevili

BONUS: možnost intenzivního dráždění klitorisu netradičním stylem

HODNOCENÍ LEO: ✱✱✱✱

STŘEDA
JE HO TAM TŘEBA PŘES STEHNO

Varianta Flanquette, kombinace polohy čelní a zezadu, zvaná Cuissade (cuisse = stehno). Muž pronikne do ženy ležící na boku zezadu, žena se horní částí těla otočí k němu, jednu nohu nechá nataženou mezi jeho stehny, druhou více nebo méně pokrčenou zvedne. Varianty spočívají ve stupni odvrácení ženina těla a hlavy. Aktivita zůstává na něm, i tato pozice umožňuje poměrně hluboký průnik a přidává zvukový efekt pleskání o její stehno a zadeček.

VÝHODY: střední zajímavost, vhodná pro občasné zpestření

NEVÝHODY: žádné jsme neobjevili

BONUS: soulož a lehký spanking v jednom

HODNOCENÍ LEO: ✱✱✱

ČTVRTEK
AŤ VÁM HO PŘIDRŽÍ! FLORENTSKÝ STYL

V podstatě klasická misionářská poloha s jedním zásadním vylepšením pro muže: Partner se opírá o lokty nad ženinými rameny, může ji líbat a hladit, ona pevně přidržuje rukou jeho předkožku staženou a napnutou během pohybů ven i dovnitř. Značně tím zesílí jeho vzrušení a urychlí vyvrcholení, které bude mimořádně intenzivní. Znalci je tato technika doporučována i ve finále orálního sexu. Smůlu mají v tomto případě obřezaní – nebo naopak?

VÝHODY: vhodná při „rychlovkách", použitelná i při orálním sexu

NEVÝHODY: žádné nám nejsou známy

BONUS: umožňuje partnerovi nebývale intenzivní vzrušení i orgasmus

HODNOCENÍ LEO: ✱✱✱✱

PÁTEK
DÁME SI TO ODZADU NA KOČIČKU

Poloha, dnes moderně nazývaná „na pejska" (z anglického doggy style), nabízí řadu variant. Ze všech poloh nejhlubší možný zásun funguje ve všech obměnách, ať už žena klečí, stojí, leží nebo sedí. Nejvíc je oblíbená v Asii, kde zdůrazňuje ženinu podřízenost, ale protože partnerka může průběh soulože výrazně ovlivňovat vlastní aktivitou, nemají poučené milenky důvod ji odmítat. Šikovná žena ví, že když se sama svými „kontra-přírazy" bude starat o pohyb pístu v pouzdře, uvolní tím mužovy ruce, které se mohou plně věnovat jejím

ňadrům, bříšku, a hlavně klitorisu, ke kterému má ideální přístup. Partner ji navíc může hladit po vlasech (nebo za ně držet ;-) líbat ji záda, stimulovat výraznou erotogenní zónu těsně nad rektální rýhou nebo jí lehce naplácat.

VÝHODY: uvolňuje mužovy ruce, dobře použitelná ve trojce, variabilita

NEVÝHODY: chybí pohled z očí do očí

BONUS: umožňuje nejhlubší průnik

HODNOCENÍ LEO: ✱✱✱✱✱

SOBOTA
NEJENOM PRO ZVRHLÍKY ZVRÁCENÁ POLOHA

Nemá ze své podstaty nic společného s prznivým nedospělých mláďat ani stařenek. Její název označuje polohu horní části těla partnerky, která je po čelním spojení volně spuštěna na zem. V úvodní fázi partner může sedět na křesle nebo hraně postele, žena obkročmo na něm. Potom se zaklení, až se hlavou a rameny dotkne země (doporučujeme použít polštář). Jiná varianta: Žena se po spojení v klasickém misionáři spustí horní polovinou těla přes hranu postele – v této poloze se mohou vystřídat, protože intenzivní prokrvení hlavy v záklonu dodá orgasmu VELMI výrazné grády.

VÝHODY: nezvyklost, originalita

NEVÝHODY: nepoužitelná pro osoby s vysokým krevním tlakem

BONUS: unikátní pocity při orgasmu

HODNOCENÍ LEO: ✱✱✱

NEDĚLE
JDĚTE NA PROCHÁZKU (NEBO SI ČTĚTE LEO)

Kdo řekl, že musíte souložit denně? Sedmý den přece odpočíval i... víte kdo.

sexvcr.cz • nemravnaseznamka.cz • chciholku.cz • flirtrande.cz • leotv.cz

IVANA

Miláčku, jsem tady bez tebe úplně zoufalá. Myslím, že na fotkách, které jsme pro tebe nafotily s Hankou, je to dost jasně vidět. Prohánim si kundičku každý večer a promítám si v hlavě naše milování. Tak strašně s tebou chci zase pichat! Vykašli se na všechno a vrať se mi! Vezmi mě za prdelku, vraz ho do mě a opichej mě, až budu řvát! Tvoje nekonečně nadržená Ivana

Zoufale nadržená

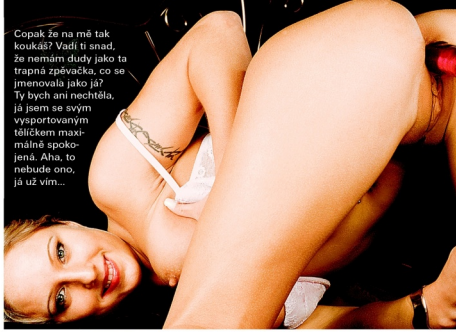

Dšoustej mě na
909 55 12 34 kód 41
55 Kč/min. vč. DPH. Max. délka hovoru 21 minut.
Poskytuje: TOPIC PRESS s.r.o., info@topicpress.cz,
www.topicpress.cz, www.platmobilem.cz. Pro starší 18 let.

Ziráš na mého gelového mazlíka, viď? Je super. Nejenže mi naplní tu mou škvíru úplně až na doraz, ale je pořád ještě dost dlouhý, abych si s ním dokonale ucpala i análek. Mmm, to je pak nářez, honit si obě dírky najednou! Nebo si jedním koncem drandím prdel a ten druhý hulím. Někdy si představuju, že ho mám... Že jsem zvrhlá? Hm, no a?

SABRINA

FAKT POVEDENÁ SERVÍRKA

SERVÍRUJE VZRUŠENÍ!

VĚK: 24 let ● PRACUJE JAKO: servírka ● MÍRY: 87–63–95 ● KDE TO MÁ NEJRADŠI: vsedě na židli ● PRVNÍ ŠUKÁNÍ: to nemůžu říct! ● OBLÍBENÁ POLOHA: na koníčka

ČEKÁM NA ZKROCENÍ NA
909 55 12 34 kód 42
55 Kč/min. vč. DPH. Max. délka hovoru 21 minut.
Poskytuje: TOPIC PRESS s.r.o., info@topicpress.cz.
www.topicpress.cz, www.platmobilem.cz. Pro starší 18 let.

Zadeček mám, myslím, tak akorát. Jsem trochu kombinace holky a ženský, to chlapy hodně bere, ne?

HANKA

Tak od téhle servírky by se asi každý chlap s funkčním penisem nechal rád obsluhovat až do rána bílého! Hanka se nám navíc přiznala, že před pár lety fungovala i jako obsluha nahoře bez – a fest si to užívala. Neměla tehdy přítele (asi by těžko zkousl, že na její poklady zírá plná hospoda) a pozornost konzumentů jí dělala dobře. A jestli vás napadá, že toho také občas využila a sem tam nějakého borce během šichty sbalila... Máte recht!

Tahle škvíra to má hodně ráda! Prstikem, jazykem, robertkem i pořádným klackem!

VEJDE SE I PRŮMĚR 5,5!

Jestli si to taky dělám sama? No, neváhej! Aspoň třikrát týdně musí má kundička do akce – a pěkně ostrý!

HANKA

SMYSLNÝ DOTEK HEDVÁBÍ

Lisa Daniels

DATUM NAROZENÍ: 2. září 1982 ● MÍSTO NAROZENÍ: Colombo, Srí Lanka ● PŘEZDÍVKY: Liza, Lysa ● BARVA VLASŮ: hnědá ● BARVA OČÍ: hnědá ● VÝŠKA: 157 cm ● PIERCING: v pupíku ● MÍRY: 93-62-93 ● HTTP: www.lisaadaniels.com

POSLOUCHEJ, JAK VZDYCHÁM

... když naskakuji na ty nejtvrdší klacky a lížu ty nejrozparáděnější lesbické kundičky! To je jeden z citátů, které najdete na webové stránce Lisy hned pod jejím uvítáním:

Lisa Daniels se narodila na Srí Lance. A jestliže, jak se říká, je Srí Lanka slza, která skanula z jižního cípu Indie do oceánu kousíček nad rovník, je Lisa (hodně velká) kapka štávy, která skanula z kundičky, vzrušené na nejvyšší možnou mez.

Vítejte na jediné oficiální internetové stránce Lisy Daniels! Jsem celá vzrušená, že ses zastavil, chceš se na mě podívat a nemůžu se dočkat, až se uvidíme osobně. Ano, když říkám osobně, myslím tím osobně – dělám pravidelně živé show před webovou kamerou, takže mi můžeš svěřit všechny své fantazie a sledovat mě, jak dlouho budeš chtít. Můžeš si taky z mé stránky stáhnout mé exkluzivní fotografie ve vysokém rozlišení a jsou to fotky, které nikde jinde nenajdeš! Také tady mám sbírku svých exkluzivních klipů. Snažím se, aby moje stránka působila co nejpříjemněji, aby ses k ní rád vracel a prožíval u ní své nejžhavější fantazie a hry se svým chtíčem. Vzrušuje mě, když si představím, že se na mě díváš a hraješ si sám se sebou!

ZBOŽŇUJI ŽHAVOU SMYSLNOST

... doteku hedvábí na nahém těle a jazyků, které po něm bloudí, pokračuje svůdná Lisa. Najdeš u mě dost a dost všeho, po čem můžeš zatoužit, od fotek a klipů stripu a sólové masturbace až k nejtvrdšímu hardcore a lesbickému sexu – všechno v profi kvalitě! Fotografování pro mou stránku mě neskutečně rozpaluje. Ten okamžik, kdy blesk fotáku explouje a zachytí mou pózu, výraz, smyslnost a horký pocit vzrušení... Věřím, že to všechno dýchne i na tebe, koneckonců, pro vás všechny své stránky dělám! A jestli jsi opravdu nenasytný hřebec, mám pro tebe i jedno překvapení, na mé stránce najdeš i fotky mých kamarádek. A všechny fotky a videa si samozřejmě můžeš stáhnout a dělat s nimi, co tě napadne, třeba je poslat kamarádovi ;-)

NĚKDY, KDYŽ JSEM NADRŽENÁ

... a sama, si vyberu některý svůj film, pustím si ho, masturbuji a představuji si úplně neznámého muže, který mě napřed pozoruje a pak se mě začíná dotýkat na těch nejcitlivějších místech mého těla, pokračuje božsky kozatá Lisa ve své webové zpovědi. Ačkoliv mám své fotky moc ráda, na něco přece jen nestačí. Nezachytí vzdechy, které ze mě tryskají, kdykoliv nasednu na velký, tvrdý ocas, nebo zvukovou kulisu toho, když se s některou ze svých přítelkyň dostáváme obě najednou k závratnému orgasmu. V mých klipech uslyšíš každičký výdech a uvidíš i sebemenší kapičku potu, která dopadá na má prsa při něžném spankingu! Vsadím se o cokoliv, že se na má videa budeš dívat se stejnou rozkoší, jakou jsem prožívala já, když se natáčela.

ZBOŽŇUJI LIVE SHOW

... ale to vzrušení, když nevím, co bude v příštím okamžiku, a vědomí, že se na mě někdo dívá, je tak silné, že se slovy prostě jen tak popsat nedá. Během mých live shows se mnou můžeš navíc komunikovat a zeptat se mě na cokoliv. Čím smyslnější to bude, tím líp! Můžeš se mě ptát na můj sexuální život, prozradím ti, co mě nejvíc vzrušuje, a můžeš mi o sobě cokoliv vyprávět. Chci slyšet tvé nejtajnější fantazie, sdílet je s tebou a přizpůsobovat jim postupně svou stránku. Je na ní pro tvé nedočkavé oči připravený i můj tajný deník, kde se dočteš všechno, co se týká sexu a mě. Pravidelně do něj píšu nové věci... A k tomu všemu získáš na mé stránce i exkluzivní přístup na stránky mých přítelkyň – modelek, které nejsou o nic méně nažhavené tě uspokojit než já!

FILMOGRAFIE:
NO MAN'S LAND ● LIMELIGHT GIRLS 11 ● DECADENT DIVAS

MONIKA

Klukům se moje prsa líbí, i když nejsem žádná Pamela Anderson. Ani bych takový dudy nechtěla, mám svoje kozičky ráda a fungují mi naprosto skvěle. Když si nevezmu podprsenku, stačí, aby se na mě podíval pěknej kluk, a bradavky mi trčí tak, že je to vidět i přes mikinu. Takže mě hned začne balit, a když dojde na mazlení, párkrát mi je olízne a já vyteču.

Stačí olíznout a vyteču

Stačí olíznout a vyteču

Proč se (909 460 030
neseznámit? zadej tajný kód 20
46 Kč/min. vč. DPH. Max. délka hovoru 26 minut. Poskytuje: TOPIC PRESS s.r.o.
info@topicpress.cz, www.topicpress.cz, www.platmobilem.cz. Pro starší 18 let.

MONIKA

Protože potom mívám kundičku takovou rozcitlivělou, většinou mu ho musím vykouřit, aby z toho taky něco měl. Dělám to ráda a objevila jsem, že mě taky hodně dostává, když mi vystříkne na prsa. Nabírám to pak prstem, olizuju a většinou se udělám hned znovu. Hm, jak ti to vyprávím, už jsem z toho zase docela vzrušená. Jé, a tobě už stojí! Ty jo, máš super klacek... Tak pojď, vycákej se na mě!

ZÁŘÍ 2020

PO	ÚT	ST	ČT	PÁ	SO	NE
	1	2	3	4	5	6
7	8	9	10	11	12	13
14	15	16	17	18	19	20
21	22	23	24	25	26	27
28	29	30				

ŘÍJEN 2020

PO	ÚT	ST	ČT	PÁ	SO	NE
			1	2	3	4
5	6	7	8	9	10	11
12	13	14	15	16	17	18
19	20	21	22	23	24	25
26	27	28	29	30	31	

LISTOPAD 2020

PO	ÚT	ST	ČT	PÁ	SO	NE
						1
2	3	4	5	6	7	8
9	10	11	12	13	14	15
16	17	18	19	20	21	22
23	24	25	26	27	28	29
30						

Mám to štěstí, že všichni moji milenci pro mě mají v zásobě pořádné dávky semene. Vzrušují mě postříkaná ňadra, poštěváček a kundička, ze které tečou proudy semene. Chuť i vůně semene na mě totiž působí úplně magicky. Je to rituál. Nejdřív pořádně dlouho svého partnera kouřím, ocucávám mu žalud, hraju si s jeho varlaty a něžně ho koušu. Potom si ho vezmu do ruky a zmáčknu.

ANETA

Napřed mi musíš pocákat prsa!

Proč se neseznámil? (909 460 030 zadej tajný kód 20
46 Kč/min. vč. DPH. Max. délka hovoru 26 minut. Poskytuje: TOPIC PRESS s.r.o., info@topicpress.cz, www.topicpress.cz, www.platmobilem.cz. Pro starší 18 let.

Ne moc, ale tak, abych cítila, jak se mi cuká v ruce. Ohromně mě to vzrušuje, ale nechci ho hned do kundičky. Hraju si s ním, přejíždím žaludem po svých tvrdých a vztyčených bradavkách, a když přijde ten okamžik, že chlap začne sténat rozkoší, namířím jeho špičku na svá ňadra a párkrát zkušeně přetáhnu kůžičku. Pak už to z něj začne cákat jako z vodovodu. Teprve s bytelně pocákanými ňadry je to pro mě to pravé šoustání!

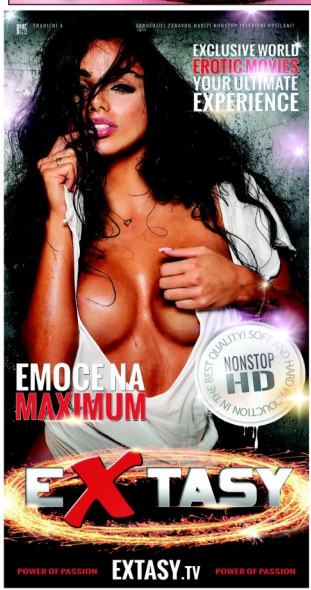

Jsem rozvášněná šelma a hl. někoho, kdo mě zkrotí. Miluji mrdání na všechny způsoby a nejvíce to dělám pěkně na konička. Máš na mně chuť? Napiš a uděl ej ze mně poslušnou kočičku.

Pošli sms ve tvaru: **PLAYGIRL** + tvůj text na č. **909 55 35**

Tel.: **909 551 234** kod **41**

55 Kč/min., 35 Kč/SMS vč. DPH. Max. délka hovoru 21 minut. Poskytuje: TOPIC PRESS s.r.o., info@topicpress.cz, www.topicpress.cz, www.platmobilem.cz. Pro starší 18 let. Ilustrační foto.

Prsatá blondýna ry ráda využila svých vnad a vyhonila ti čuráka mezi kozama, chceš?

Pošli sms ve tvaru: **PLAYGIRL** + tvůj text na č. **909 55 35**

Tel.: **909 606 666** kod **39**

60 Kč/min., 35 Kč/SMS vč. DPH. Max. délka hovoru 20 minut. Poskytuje: TOPIC PRESS s.r.o., info@topicpress.cz, www.topicpress.cz, www.platmobilem.cz. Pro starší 18 let. Ilustrační foto.

Hrozně ráda se dívám, jak si to chlap dělá a sama si hraji se svojí muší čkou. Čekám až mi ho tam vrazíš a spolu se krásně vystřík ame.

Pošli sms ve tvaru: **PLAYGIRL** + tvůj text na č. **909 55 35**

Tel.: **909 551 234** kod **42**

55 Kč/min., 35 Kč/SMS vč. DPH. Max. délka hovoru 21 minut. Poskytuje: TOPIC PRESS s.r.o., info@topicpress.cz, www.topicpress.cz, www.platmobilem.cz. Pro starší 18 let. Ilustrační foto.

V rozkazování velice tvrdá a zároveň vášnivá madam hledá svého sluhu. Budeš ponížený plnit mé rozkazy! Pošli SMSku.

Pošli sms ve tvaru: **PLAYGIRL** + tvůj text na č. **909 55 35**

Tel.: **909 606 666** kod **20**

60 Kč/min., 35 Kč/SMS vč. DPH. Max. délka hovoru 20 minut. Poskytuje: TOPIC PRESS s.r.o., info@topicpress.cz, www.topicpress.cz, www.platmobilem.cz. Pro starší 18 let. Ilustrační foto.

Ona hledá jeho

Už si ani nepamatuji, kdy jsem měla naposledy sex. Nechtěl by jsi mi to připomenout? Ozvi se, jsem docela nedočkavá. Napiš mi SMS ve tvaru **LEO CLEA** tvůj text na č. 909 55 30

STYDLIVKA
909 551 234 kód 41

MASTURBACE 909 551 234 kód 42

SUPERSEX 909 551 234 kód 41

Ahoj jsem hravá, veselá a moc drzá. Už se těším, až někomu napíšu své nadržené choutky. Pošli mi SMS ve tvaru LEO KARIN tvůj text na 909 55 30.

Jsem mladá holka, nemám moc zkušeností a hledám někoho, kdo mě naučí, jak být dobrou milenkou. Pošli mi SMS ve tvaru **LEO DIANA** tvůj text na **909 55 30.**

MLADÁ
909 551 234 kód 42

30 Kč/SMS, 55 Kč/min. vč. DPH. Max. délka hovoru 21 minut. Poskytuje: TOPIC PRESS s.r.o., info@topicpress.cz, www.topicpress.cz, www.platmobilem.cz. Pro starší 18 let. Ilustrační foto. Jedná se o službu zábavního charakteru, některé profily mohou být moderovaným SMS chatem.

Proč jsi tolik trvala na tom, že se nechceš fotit jedině v téhle kleci? *No, sice jsem to ještě nikomu neřekla, ale dobře... Připomíná mi šatny, co jsme měli ve škole, a tam jsem o to přišla.*

ALEX

Tajemství školní šatny

Tajemství školní šatny

Se svou první láskou?
To zrovna ne. Odchytilo si mě tam pár starších kluků a dá se říct, že mi to udělali, i když jsem nebyla zrovna nadšená.

Znásilnili tě?
Hmm... To taky není přesně to pravé slovo. Nebyla jsem žádný anděl, vlastně by se dalo říct, že jsem si o to dost koledovala. Provokovat mě dost bavilo.

Pohraji si s tvým tělem
909 606 666 kód 20
60 Kč/min. vč. DPH. Max. délka hovoru 20 minut. Poskytuje: TOPC PRESS s.r.o., info@topcpress.cz, www.topcpress.cz, www.platmobilem.cz. Pro staří 18 let.

ALEX

Kdyby to byl příšerný zážitek, asi bych si ho nechtěla připomínat, že? **Aha, začíná to být jasnější. Takhle to vypadá taky v některých celách...** *Velmi správně! To je druhý důvod. Představa, že jsem někde zavřená, vydaná na pospas zvrhlému dozorci s pendrekem a obrovskou boulí na kalhotách, mě taky hodně vzrušuje!*

POŘIĎTE SI DOKONALOU MILENKU

Máte jedinečnou možnost zjistit, zda se na pomyslném žebříčku nabíječů nacházíte na špici mezi fajnšmekry a přeborníky, v pásmu šedého průměru nebo se krčíte někde dole, nebezpečně blízko trapných asexuálů, co se vymlouvají, že už se „vyřádili“.

VÍTE, CO CHCETE?

To, že právě čtete Leo, vás usvědčuje, že se mezi odepsané povadlíky nepočítáte. Víte ale, co všechno s ní můžete provádět, čím ji překvapit, aby se před prvním zásunem už klepala na ten další? Nebo co vůbec máte očekávat, když pokládáte na záda krásku, kterou předchází pověst nepřekonatelné drtičky ocasů a u sklenice vás celý večer masírovala, jak vás „sjede na plech“? Abyste zbytečně nekoukal jako z jara... A vůbec, umění pojmenovat své přání je základem každého splněného snu.

VZHLED

Vaše nastávající milenka musí být k nakousnutí už ve chvíli, kdy přichází na rande, a v okamžiku, kdy čekáte s rukou v poklopci u ní na sedačce a ona vychází z koupelny v něčem neskutečně průhledném, by vám k ejakulaci nemělo chybět víc než pět ohrnutí. Máme na mysli to, co vám stejně během pár minut zmizí z očí, ale o ten pohled by se připravil jenom eroticky mimořádně tupý jedinec – oblečení, spodní prádlo a mejkap.

TÉMĚŘ NEZBYTNÉ: Neshoduje-li se váš vkus s jejím, musíte zkrátka vytasit kreditní kartu a zatnout zuby.

VÁŠ ZISK: Nejenže speciální prádélko a rafinované naličení zdatně pomohou zamaskovat drobné nedokonalosti, ale černé oční linky a rudá rtěnka prostě ztopoří i opata.

IDEÁL: Nebudete chtít, aby se svlékla. Ani při šukání.

... A JEŠTĚ TAKÉ TO OSTATNÍ

- Znalost minimálně pěti poloh + jedné, kterou jste ještě neznali, schopnost přirážet rychleji než vy sám a dosáhnout orgasmu nejpozději pět vteřin po vás.
- Hlasité vzdechy, později extatický řev, trvající od prvního zásunu až do vašeho výstřiku, během kterého vygraduje a okamžitě přejde do nerušivého vrnění.
- Ochota k análnímu sexu nejenom v období, kdy nemáte chuť na „bloody sabath", tedy během menstruace.
- Schopnost uspokojit váš klacek nejenom rukama, ústy, kundičkou nebo zadečkem, ale i řadry, chodidly, případně podpažím nebo v podkolení.

STRIPTÝZ

Jestli vás nerajcuje, když se holka svlékne jako za plentou u doktora, měl byste na kvalitním stripu trvat. Jak sám rozbor slova napovídá (strip – svlékat, tease – dráždit), potom, co se šikovná samička zbaví posledního kousku oblečení, by váš kolík měl stát jako svíčka, nejlépe však už během „představení".

TÉMĚŘ NEZBYTNÉ: Intimní šero, protože i ta nejkrásnější filmová hvězda bude nahá v poledním slunci vypadat prostě jenom jako ženská, a vhodný hudební doprovod. Striptýz je napůl tanec, hudba navodí atmosféru a pomůže jí uvolnit se.

POTŘEBUJE LEKCI? Ideální pochopitelně je, vzít ji na striptýz v podání profesionálky, protože „slova hýbají, příklady táhnou". Poslouží ale i videokazeta či DVD.

VÁŠ ZISK: Vašemu nářadí se dostane špičkové bezdotekové masáže ještě před kontaktem s jejím tělem, začne vás zase bavit šukání i s dlouholetou partnerkou a navíc, když dostanete chuť potěšit oko, ušetříte na vstupném do nočních podniků.

IDEÁL: Vyvrcholíte dřív, než bude nahá.

RUČNÍ PRÁCE

Kdo pravidelně surfuje po pornostránkách na netu (tedy drtivá většina populace), zná termín handjob, volně přeložitelný jako „třesení obeliskem" či „leštění kopí". Že je to čistě mužská záležitost a ten váš stejně nikdy nepotřeboval pomoc něžné ručky? Gratulujeme – jestli nekecáte. My ostatní budeme trvat na tom, aby nám to dokázala udělat rukou stejně dobře, jako to umíme sami.

TÉMĚŘ NEZBYTNÉ: Vybavit se trpělivostí buddhistického mnicha, u obzvlášť nešikovné honičky pro jistotu i tubou lubrikačního gelu.

POTŘEBUJE LEKCI? Vysvětlujte, předvádějte, opravujte a veďte jí ruku, dokud to nebude ono. Jestli jste schopen soustředit se přitom ještě na jinou činnost, bude velmi vhodné stimulovat jí zároveň kundičku.

VÁŠ ZISK: Žena, která umí správně podat pomocnou ruku vašemu nejlepšímu příteli, je jednoduše k nezaplacení (pokud není prostitutka). Je použitelná kdykoliv a kdekoliv, není-li čas, chuť nebo prostor na soulož.

IDEÁL: Zjistíte, že vám ho umí vyhnít líp než vy sám.

BLOWJOB

Tady už zřejmě zaváhá i nejeden středoškolák, původní význam anglického termínu pro kouření ocasu je totiž „foukání" (Tatínku, já vím, proč máš tak velké břicho, viděla jsem, jak tě maminka nafukuje!). Kdo měl víc než tři holky a nestydí se vytasit svůj kolík na světlo, ví, že šikovná kuřačka je adeptkou na titul sexuální bohyně, i kdyby měla prsa jako lentilky pod kobercem a chlupaté nohy.

TÉMĚŘ NEZBYTNÉ: Líbat, olizovat, cucat, sát a dumlat v kombinaci s pohyby rukou a při zapojení pohybů celé hlavy.

POTŘEBUJE LEKCI? Spoustu vysvětlování vám ušetří zhlédnutí

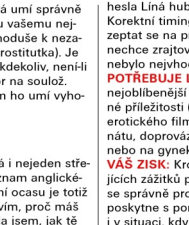

jediné kvalitní videokazety. Pornohvězdy ho ovládají mistrovsky, ale skvělé finty vychytáte i v „běčkovém pěčku".

VÁŠ ZISK: Nenahraditelný pocit absolutní samčí nadřazenosti a božská rozkoš v okamžiku, kdy jí vaše semeno stříká pod tlakem rovnou do krku, stéká po bradě a její ohryzek se rytmicky pohybuje.

IDEÁL: Řekne si o to sama.

DIRTY TALK

Fenoménu sprostých slov při sexu jsme se v Leo už několikrát věnovali.

TÉMĚŘ NEZBYTNÉ: Ve správný okamžik se zbavit ostychu a zábran přesně podle hesla Líná huba holé neštěstí. Korektní timing je ovšem nutný, zeptat se na první schůzce, jestli nechce zrajtovat kačenu, by zřejmě nebylo nejvhodnější.

POTŘEBUJE LEKCI? Šeptejte jí svá nejoblíbenější slůvka při každé vhodné příležitosti (při mazlení, sledování erotického filmu nebo nočním telefonátu, doprovázíte-li ji k rodičům nebo na gynekologii, raději ne).

VÁŠ ZISK: Kromě neobvykle vzrušujících zážitků při sexu vám milenka se správně prořízlou pusou poskytne s pomocí telefonu potěšení i v situaci, kdy vás dělí sto kilometrů.

IDEÁL: Vystříknete v momentě, kdy řekne „Dobrou noc".

Rozdáme si to na
909 551 234 kód 41
55 Kč/min. vč. DPH. Max. délka hovoru 21 minut. Poskytuje: TOPIC PRESS s.r.o.,
info@topicpress.cz, www.topicpress.cz, www.platmoblem.cz. Pro starší 18 let.

Určitě jste někdy slyšeli známou legendu, že v nemocnicích šukají doktoři se sestřičkami jako o závod a některé že obšťastňují i pacienty. Blíž než k legendě to má k holé pravdě. Izabela je jednou z těch, které si na doktory nijak zvlášť nepotrpí.

IZABELA

Ale když dostane na starost muže podle svého vkusu, nedělá jí potíže mu v noci nabídnout skutečně nadstandardní péči. Do služby nastupuje zásadně bez prádla a každého vytipovaného pacienta si napřed otestuje.

Legendární sestřička

Občas se před ním předkloní, aby viděl její mlsnou škvírku, a když správně zareaguje, má se v noci nač těšit. A když náhodou není „do čeho píchnout", je tu ještě její předpisově bílý robertek.

VYZKOUŠEJTE INTERNETOVOU TELEVIZI OD SKYLINKU,

se kterou vám už žádný pořad neuteče.

www.skylink.cz/vyzkousej

Vyzkoušejte na

MĚSÍC ZDARMA

- 70 — Až 70 programů
- Videopůjčovna
- 7denní archiv
- Až na 4 zařízeních

SKYLINK

RADOST PRO VŠECHNY

Skylink® je registrovaná obchodní značka používaná pod licencí M7 Group S. A.

SYLVIE

Horký jazyk v uchu

Stále se mi vrací jeden sen o neznámém muži, který mě všude sleduje. Cítím v zádech jeho žhavý pohled v tělocvičně i na solárku, v butiku, když si vybírám prádlo nebo kupuju boty. Mám trochu strach, a přitom mě to přišerně vzrušuje. Sedím v restauraci a mám pocit, jako by seděl u vedlejšího stolu. Polévá mě horká vlna vzrušení a ruka mi sjíždí do kalhotek. Vlhnu a dech se mi zrychluje. Prst mi kmitá po klitorisu a cítím na sobě pohledy ostatních hostů.

Běžím na záchod a můj stín se mnou. Mám pocit, jako by mě zezadu tiskl do kouta kabinky a vyhrnoval mi sukni. Jednu ruku nechal na zadečku a druhou pokračoval na prsa. Stiskl mi bradavku, až jsem vyjekla. Líbání na krk mě dostávalo do extáze a horký jazyk v uchu byl jen předzvěstí toho, co následovalo.

SUPER SEX 909 55 12 34
zadej tajný kód 42
55 Kč/min. vč. DPH. Max. délka hovoru 21 minut.
Poskytuje: TOPIC PRESS s.r.o., info@topicpress.cz,
www.topicpress.cz, www.platmobilem.cz. Pro starší 18 let.

Dokonale naběhlým penisem pronikl do mé mokré kundičky a chvíli jen dráždil žaludem poštěváček. Ale pak to přišlo. V divokých přírazech mi jeho žhavý kůl pronikal do útrob a přinášel nepopsatelnou rozkoš. Tváří opřená o přepážku, s nohou na záchodovém prkénku jsem si užívala ty nejfantastičtější orgasmy svého života. A vlastně, nejsem si teď úplně jistá, jestli to byl jenom sen...

SYLVIE

NIGHT CLUB PRAHA

Jsme luxusní, prověřený a diskrétní Night Club v Praze, nedaleko od centra. Každý den na Vás čekají naše žhavé české krásky, které se nezdráhají vyplnit každé z Vašich přání.

Posaďte si v našem dobře zásobeném a klimatizovaném baru, dejte si drink podle chuti a vyberte si svou společnici.

Připraveno je pro vás sedm moderně zařízených pokojů nebo tří jacuzzi. Pro opravdu náročné klienty nabízíme klimatizovaný V.I.P. apartmán.

Pro klienty máme rovněž připravené privátní hlídané parkoviště.

U nás si můžete užívat a bavit se až do pozdních ranních hodin.

Ansbo vyzkoušejte náš spolehlivý ESCORT SERVIS a dopřejte si tak erotické vzrušení v pohodlí svého domova.

NIGHT CLUB 161
Sokolovská 1260/161
Praha 8 – Libeň

tel: +420 284 810 262,
+420 775 773 774

e-mail: nightclub161@gmail.com

web: www.club161.cz

facebook.com/club161.cz

✆ 909 606 666 kód 39

Pošli mi SMS ve tvaru FAN TANA tvůj text na číslo 909 55 35.

Cena: 35 Kč/sms, 60 Kč/min vč. DPH. Max. délka hovoru 20 minut. Poskytuje: TOPIC PRESS s.r.o., info@topicpress.cz, www.topicpress.cz, www.platmobilem.cz. Pro starší 18 let. Ilustrační foto.

46 Kč/min., 35 Kč/SMS vč. DPH. Max. délka hovoru 26 minut. Poskytuje: TOPIC PRESS s.r.o., info@topicpress.cz, www.topicpress.cz, www.platmobilem.cz. Pro starší 18 let. Ilustrační foto.

Společnost PK 62, a.s. vypisuje výběrové řízení na pozici

Media consultant

- specialista pro prodej tištěné, internetové a televizní reklamy

Vaším úkolem na pozici bude:

- vyhledávání nových zájemců o inzerci a obchodních příležitostí
- komunikace s klienty a zajištění následné realizace inzerce v médiích společnosti – skupiny LEO TV MEDIA
- Péče o stávající inzerenty

Požadujeme:

- minimálně SŠ vzdělání
- obchodního ducha, schopnost cíleného oslovování klientů
- praxe na obchodní pozici výhodou

Spolupráce je možná i externě.

Životopisy zasílejte na adresu: PK 62, a.s., Obchodní oddělení
Bohdalecká 6/1420, Praha 10 – Michle, 100 00
Telefon: +420 281 090 608, E-mail: leotvmedia@pk62.cz, www.pk62.cz

55 Kč/min., 35 Kč/SMS vč. DPH. Max. délka hovoru 21 minut. Poskytuje: TOPIC PRESS s.r.o., info@topicpress.cz, www.topicpress.cz, www.platmobilem.cz. Pro starší 18 let. Ilustrační foto.

PARTNERSKÉ STRÁNKY

LEO TV MEDIA

NejEskort.cz
ChciHolku.cz
ZATEBE.CZ
KvalitníEskort.cz
Sexuchtivá.cz
NadřenýHolky.cz
HolkyNaSex.cz
SUPERESKORT.cz
ProfiEskort.cz
ProfiPrivaty.cz
NabídkySexu.cz

Tel.: +420 281 090 601, +420 281 090 608, e-mail: leotvmedia@pk62.cz, www.leotv.cz

Holka odvedle

Spousta kluků mi říká, že jsem jim na první pohled sympatická a že mají pocit, jako by mě už dávno znali. Nevím, třeba to jenom tak zkouší, aby mě dostali, ale je fakt, že když se mi kluk líbí, dlouho mě přemlouvat nemusí. Mrdání mám moc ráda a už dávno beru pilulky, abych si to mohla užít vždycky až do konce. Říká se o mně, že už se mnou pichal v naší čtvrti každý. No a co? Pomlouvají mě jenom ti, co mají smůlu, protože jim nedám nikdy.

TEREZA

Žijeme jen jednou a jsem mladá, tak si užívám. Největší zážitek? Jednou jsem se nechala ojet od dvou bráchů najednou, to byl fakticky nářez! A co ty, chceš taky?

Vypadá jako černá bohyně sexu, velekněžka kultu, jenž obětuje během šílených orgií málo vyvinuté panny a stíná údy neschopným mužům. Realita je pochopitelně malinko jiná. Pat je celkem normální, běžná dívka – samozřejmě až na značně neběžný rozměr poprsí.

Zkušená baculka 909 551 234 zadej tajný kód 42
55 Kčtrin. vč. DPH. Max. délka hovoru 21 minut. Poskytuje: TOPIC PRESS s.r.o., info@topicpress.cz, www.topicpress.cz, www.platmobilem.cz. Pro starší 18 let.

Černá bohyně

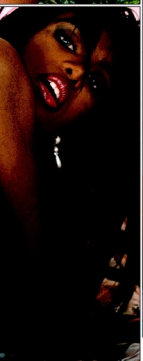

PATRICIE

O své erotické anamnéze tahle super-mega-dudatá gazela říká: Zažila jsem už sex i s holkou a ve skupině, kdy se mi věnovali dokonce tři borci najednou. Zbožňuju, když mi ji partner napřed pořádně vylíže, a ráda přitom svou šťávu taky ochutnám. Může mi ji ofřít na prsa, nikoho asi nepřekvapí, že si je umím sama ocucat – a dělám to často. Líbí se mi, i když mi je postříká, pak s jeho semenem provedu to samé. Šoustání mám nejradši zezadu, ale není to podmínka, hlavně když má ten klacek výdrž a dá mi pořádně do těla!

ŽENA JAKO SEXY SVAČINA

Dnes se podíváme blíž na oblíbenou šukací polohu, kdy do ženiných sexuálních otvorů vnikají dva muži najednou. Jeden se ptákem nabourává do vzrušené pochvy a druhý pomalu zasouvá do jejího análu. Tato, zvlášť v pornofilmech velmi oblíbená poloha, se nazývá sendvič.

2 + 1 PRO NÁROČNÉ

Pro ty bez sebemenší fantazie: sendvič je anglické slovo, označující populární obložený chléb, bez kterého Angličané nedají ani ránu. V našem případě se něco podobného děje se ženou, která se stala zajatkyní dvou nadržených mužů. Po dostatečném rozdráždění ji vezmou mezi sebe a doslova ji obloží svými tělesnými schránkami. Je pak prostě k nakousnutí! Žena, která se hodlá věnovat takovéto double-souloži se dvěma současně, musí ovšem být v dobré kondici, nesmí např. trpět hemeroidy a stejně jako u běžného análního sexu musí dbát zvýšený důraz na intimní hygienu. Velmi důležité je mít po ruce kvalitní lubrikační gely, vaginální a anální, které jsou při zavádění ocasů do obou dírek naprosto nenahraditelnými pomocníky. Snad nejdůležitějším předpokladem úspěšného trojšuku je ale ženin vysoký stupeň sexuálního vzrušení, který zaručuje hojnost šťávy, což logicky vylučuje jakékoli obavy či nejistotu.

PŘÍKLADNÝ POSTUP

Muži nejprve svou společnou partnerku dráždí a laskají po celém těle, postupně svou startovací masáž přestěhují i na řitní otvor, který nejprve hladí bříšky prstů, mohou ho i olizovat a poté by měl následovat zásun prstu nebo vibrátoru. Pak zpravidla dochází k nájezdu jednoho z ohonů do mokré kundičky. Druhého nájezdníka přitom samička automaticky bere do pusy a kouří ho. Po chvíli se oba muži vymění. Žena většinou mezitím vyvrcholí a po pečlivém nanesení chladivého gelu na okraj jejího análu konečně dochází k jeho dobytí jedním z napružených klacků, takže se ženské pohlavní partie ocitají jaksi „na rožni". Někdy je zapotřebí dostatečně velké trpělivosti, než se podstatný manévr podaří uskutečnit, odměna pro všechny ale stojí za to! Muži se mohou střídat v šukacích pohybech, jeden ven, druhý dovnitř, nebo to tam prát současně, u zdatných sendvičových souložnic klidně i s mohutným nalehnutím na její tělo.

CHUŤ DOBRÉHO SENDVIČE

Přes tenkou přepážku, která odděluje tlusté střevo od pošvních stěn, se o sebe oba penisy třou, což je v naprosté většině případů oběma vnímáno jako mimořádně silná, s ničím nesrovnatelná rozkoš. Dobře sehraní a kvalitně vydrážděním nabíječi se pak většinou vycákají ve stejnou chvíli a naplní dokonale oba ženiny otvory. Ta má všechny předpoklady prožít dosud nepoznanou, dokonale animální slast, protože tento styk podle některých názorů v podstatě symbolizuje boj dvou samců, který samici pochopitelně vzrušuje. Že sendvič není nic pro chlapíky-stydlíny a zakomplexované honibrky, je nad slunce jasné.

JDETE DO TOHO?

Oba nabíječi by měli, než se do své partnerky pustí současně, cvičně samostatně prošukat její kundičku i anální otvor. I když je píčka už dostatečně provlhčená sekretem, přesto si musí postupně zvykat na větší tlak v celém těle, který při sendviči automaticky vzniká. Muži si musí uvědomit, že jakékoliv násilí, nebo dokonce brutalita do prožitku sendviče v žádném případě nepatří. Naštěstí by vzbudil protitlak a z potenciálně slastného zážitku by se rázem stala středověká tortura a bezohledné znásilňování.

OPATRNĚ!

Vypisovat speciální rizika šukání v sendviči nemá zjevně význam, platí pro něj veškerá běžná bezpečnostní opatření jako při normálním pichu do kundičky i do análu. Vzhledem k tomu, že při správném postupu nejspíš během akce podlehnete značnému vyrajcování, rozhodně doporučujeme notnou zásobu kondomů – je to ohleduplné především k vaší „náplni", protože v jejím těle se budou ve všech otvorech střídat hned dva ocasy, čímž se riziko jakékoliv nepříjemnosti pochopitelně násobí.

sexvcr.cz • nemravnaseznamka.cz • chciholku.cz • flirtrande.cz • leotv.cz

Pár chlapů jsem zničila
Den bez sexu je pro mě ztracený. Když zrovna nemám partnera, musím si to aspoň jednou udělat sama. Doma mám párek svých oblíbených vibrátorů, jeden, co se krouti do stran a pumpuje, jeden obyčejný do zadečku. Často používám zrcadlo, protože se líbím sama sobě a vzdychám přitom, jako by mě někdo poslouchal.
ANNA

ANNA

Docela ráda si to dělám i před partnerem a stejně ráda se dívám na něj. Ano, asi se dá říct, že jsem posedlá sexem, ale proč by to mělo vadit? Neznám nic lepšího! Zbožňuju pohled na trčící tvrdý penis, který se chystá vjet do mé mokré, roztoužené kundičky, tu kratičkou chvíli napětí, než TO přijde! Taky si hodně užívám předehru, mazlení a orál a ráda u toho poslouchám i sprostá slovíčka.

Milenkou ti budu na
909 55 12 34 kód 41
55 Kč/min. vč. DPH. Max. délka hovoru 21 minut.
Poskytuje: TOPIC PRESS s.r.o., info@topicpress.cz,
www.topicpress.cz, www.platmobilem.cz. Pro starší 18 let.

Pár chlapů jsem zničila

Partner mi může šeptat do ucha, co ho napadne, když jsem vzrušená, prasárničky se mi vyfoceně líbí.

SEX kontakty

Jsem snadno vzrušitelná a rychle se udělám. Jinak jsem docela normální holka.

Pošli sms ve tvaru:
PSC 5652 + tvůj text
na č. **909 55 35**

Hledám muže do pelíšku. Chceš tohle tělo? Máš rád orál? Jsem sladká, čokoládová holka :)

Pošli sms ve tvaru:
PSC 5660 + tvůj text
na č. **909 55 35**

Moje kundička i prdelka je celá nedočkavá na tvého velikána. Potřebuju pichat jako o závod.

Pošli sms ve tvaru:
PSC 5648 + tvůj text
na č. **909 55 35**

Přijemného muže na úrovni (raději staršího), kterému chybí v manželství sex, hl. pohledná blond 41/169/64. Jde mi o dlouhodobější vztah s respektováním soukromí.

Pošli sms ve tvaru:
PSC 5653 + tvůj text
na č. **909 55 35**

Kdo mi pomůže překonat mou osamělost a zpestří mé nudné večery a zoufalé noci?

Pošli sms ve tvaru:
PSC 5653 + tvůj text
na č. **909 55 35**

Jsem sama a je pravda, že už mě to nebaví. Pokud je zde někdo na sexy flirt založený na porozumění a nánožitosti, ať se ozve.

Pošli sms ve tvaru:
PSC 5654 + tvůj text
na č. **909 55 35**

Hledám chlapa, který mi kvalitně protáhne prdelku. Na oplátku ti udělám kvalitní kurbu. Napiš!

Pošli sms ve tvaru:
PSC 5661 + tvůj text
na č. **909 55 35**

Nebojíš se velmi podrobného vyšetření přísné lékařky?

Pošli sms ve tvaru:
PSC 5664 + tvůj text
na č. **909 55 35**

Ahoj, jsem nadržená kočička a hledám nadrženýho kocourka.

Pošli sms ve tvaru:
PSC 5656 + tvůj text
na č. **909 55 35**

35 Kč/SMS vč. DPH. Poskytuje: TOPIC PRESS s.r.o., info@topicpress.cz, www.topicpress.cz, www.platmobilem.cz. Pro starší 18 let. Ilustrační foto. Jedná se o službu zábavního charakteru, některé profily mohou být moderovaným SMS chatem.

hyperinzerce

EROTIKA NA HYPERINZERCI

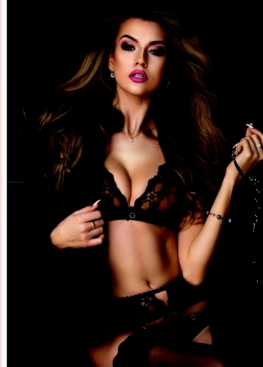

EROTICKÉ
POMŮCKY
A PRÁDLO

EROTICKÉ
SLUŽBY

SEZNÁMENÍ
FLIRT

PODNIKY
A KLUBY

www.hyperinzerce.cz/erotika

CZECHDOLL – REALISTICKÉ PANNY
VYROBENÉ PODLE ČESKÝCH PORNOHEREČEK

PRO NÁROČNÉ PÁNY I PÁRY:
- realistické panny na sex
- zakoupíte 100% diskrétně
- zajišťujeme záruční a pozáruční servis

sexdolls

www.SexDolls.cz, +420 606 770 010
Zákaznická linka od 9:00 – 17:00 hod.

Vendula a Sára jsou ten nejpříjatelnější typ lesbiček, nechávají občas nějakého chlapa, aby se na ně díval.

O to víc si svoje holčičí mrouskání užívají. Určitě je baví toho chudáka mučit, když se dívá na něco, co nemůže mít.

Většinou se milují nahé, ale pro diváka si schválně nechávají prádýlko.

Sledovat jejich dokonalé prdelky a broskvičky, lesknoucí se šťávou, je dokonalá rozkoš a fortura zároveň.

Zvlášť Sára se vyžívá v předvádění kundičky své milenky a toho, jak ráda ji lže a prstí.

A Vendule určitě také ani náhodou nevadí předvést svou super rajcovní škvírku.

Když v ní začne rejdit Šárin hbitý jazyk, záhy z ní teče praminek šťávy. Sára ho chtivě a lačně polyká...

Po prvních dvou třech orgasmech si většinou dávají malou pauzičku.

A sotva naberou síly, rozjíždějí znovu kolotoč smyslně mazlivých dotyků, dráždění prsty, rty i vlasy všude, kde se dá.

Někdy se pro změnu jenom hladí a líbají a kundičku si honí každá sama.

A jestli si to jejich divák u toho sám udělá, je jim fakt dokonale jedno.

Neodolatelná kolegyně

Uměli byste těhle rajcovní brunetce něco odřít? Ani kolegové v kanceláři neodolali. Začala u správce sítě. Párkrát si ho zavolala na pomoc, ohnula se pro tužku, a když si „omylem" vyhrnula sukni, klávesnice spadla na zem a Erika si na stole vychutnávala tvrdý ocas v kundičce. Šéfovu sekretářku taky nemusela přemlouvat.

Zaučím tě v sexu
909 606 666 kód 20
60 Kč/min. vč. DPH. Max. délka hovoru 20 minut.
Poskytuje: TOPIC PRESS s.r.o., info@topicpress.cz,
www.topicpress.cz, www.platmobilem.cz. Pro starší 18 let.

ERIKA

Zůstaly v kanceláři samy, popíjely gnotku a za chvíli se objímaly na pohovce. Jazyky v ústech, ruce netrpělivě rozepínající kostýmky... Erika sklouzla jazykem mezi její nohy, zkušeně olízla stydké pysky a s prstem na poštěvačku vnímala chvějící se tělo pod sebou. Udělaly se současně a ještě hodinu strávily mazlením. Na pana ředitele došlo ve čtvrtek. Erice, rovnající na stole spisy, prostě neodolal. Vyhrnul jí sukni, strhl kalhotky a vrazil ho do ní. Stačila jen heknout. Dlouhé a vášnivé vzdechy jeho po chvilce přesvědčily, že tahle impulzivní reakce nebude mít žádné problematické následky. Erika přirážela jako o život...

NEJŽHAVĚJŠÍ TITULY, KTERÉ ROZPÁLÍ I TEBE

LEO
Jedničkaa na trhu – v každém čísle ty nejkrásnější dívky v každém směru otevřené, které vám zaručeně zvednou nejenom náladu!
Právě na trhu!

ČESKÉ LOŽNICE
Nicrtej díry do zdi, kup si jediný časopis, který nabízí necenzurovaný pohled do ložnic českých párů, a vyzkoušej si jej!
Právě na trhu!

EXTÁZE
Nadržené holky v akci, páry i trojice, orgasmy na všech stranách. Je návyková, pořádnému samci jedno číslo nestačí!
Právě na trhu!

LEO SPECIÁL – LOLITY
Lolitky již předvedou, co všechno umí se svými prsíčky a kundičkami. Jen to nejmladší masíčko.
Právě na trhu!

PORNO ROKU
Nejlepší, největší a nejobsáhlejší výběr porna za posledních deset let.
Právě na trhu!

FANTASTIC
Fantazie bez hranic, sex bez zábran: fetiš, pissing, transsexuálové, bizarr, SM, lihotné, cokoliv tě napadne!
Právě na trhu!

PRÁVĚ 18
Nejmladší nahaté holky, které vám můžeme ukázat. Jedinečný výběr mladat, která se vůbec nestydí. Ukážou vám vše, co chcete vidět.
Právě na trhu!

ČESKÉ PANIČKY
Jsou zkušené, divoké a šťavnaté. Můžeš nám opravdu věřit, že tě zaručeně vyždímají jako citron.
Právě na trhu!

Předplatné všech titulů PK 62 na www.predplatne.cz nebo telefonicky na č. 840 306 090

Podrobné informace o našich časopisech najdete na stránkách www.pk62.cz

VÝBĚR NEJLEPŠÍ EROTIKY NA TRHU ● VÝBĚR NEJLEPŠÍ EROTIKY NA TRHU ● VÝBĚR NEJLEPŠÍ EROTIKY NA TRHU

MILUJU TO
NA PRSA
909 551 234
zadej tajný kód 42
Myslím na to, jak si to rozdáme. Chceš mě? Napiš SMS ve tvaru LEO PAVLA něco o sobě na č.: 909 55 30

NEBUDU CHTÍT SKONČIT
JSEM NADRŽENÁ A SAMA.
Pošli SMS ve tvaru LEO ERIKA tvůj text na č.: 909 55 30

DIVOKÁ BLONDÝNA 909 551 234 zadej tajný kód 41

30 Kč/SMS, 55 Kč/min. vč. DPH. Max. délka hovoru 21 minut. Poskytuje: TOPIC PRESS s.r.o., info@topicpress.cz, www.topicpress.cz, www.platmobilem.cz. Pro starší 18 let. Ilustrační foto. Jedná se o službu zábavního charakteru, některé profily mohou být moderovaným SMS chatem.

SEX kontakty

25 letá, atraktivní dívka hl. finančně zajištěného muže do 60ti let, nejlépe zadaného, k občasným schůzkám. Zn.: Chci být týčkána.
Pošli mi SMS ve tvaru: **PSC MIRKA + text zprávy** na č. **909 55 35**
Volat můžeš na č. **909 551 234**-kód **41**

Už delší dobu inzerují, ale stále žádná odpověď. Hledám milence, který má rád sex a má na něj stále chuť (stejně jako já). Pošli mi SMS ve tvaru: **PSC ZDENA + text zprávy** na č. **909 55 35**
Volat můžeš na č. **909 553 333**-kód **96**

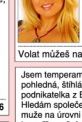

Ahoj. Jsem Jana. Zkiamal mě můj bývalý přítel, proto bych se chtěla seznámit s nějakým hodným a sympatickým klukem, který umí milovat a nepodvádět. Pošli mi SMS ve tvaru: **PSC JANA + text zprávy** na č. **909 55 35**
Volat můžeš na č. **909 553 333**-kód **68**

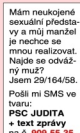

Mám neukojené sexuální představy a mnji manžel je nechce se mnou realizovat. Najdo se odvážný muž? Jsem 29/164/58. Pošli mi SMS ve tvaru: **PSC JUDITA + text zprávy** na č. **909 55 35**
Volat můžeš na č. **909 551 234**-kód **42**

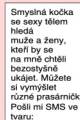

Smyslná kočka se sexy tělem hledá muže a ženy, kteří by se na mně chtěli bezostyšně ukájet. Můžete si vymýšlet různé prasárničky. Pošli mi SMS ve tvaru: **PSC EDITA + text zprávy** na č. **909 55 35**
Volat můžeš na č. **909 551 234**-kód **41**

Jsem temperamentní, pohledná, štíhlá podnikatelka z Brna. Hledám společenského muže na úrovni ke zpříjemnění prac. povinností v Praze. Pošli mi SMS ve tvaru: **PSC MONIKA + text zprávy** na č. **909 55 35**
Volat můžeš na č. **909 553 333**-kód **96**

Ahoj lásko, máš chuť si pořádně zadovádět? Už máš svého ptáčka krásně připraveného? Má kundička je děsně nenasytná. Pošli mi SMS ve tvaru: **PSC ALENA + text zprávy** na č. **909 55 35**
Volat můžeš na č. **909 553 333**-kód **67**

Hledám pohledného, normálního muže na občasné schůzky. Prosté normálního chlapa, kterému chybí kámoška a milenka. Pošli mi SMS ve tvaru: **PSC PAVLA + text zprávy** na č. **909 55 35**
Volat můžeš na č. **909 551 234**-kód **42**

Najde se příjemný muž, který hledá kamarádku na volné chvíle plné mazlení a vášnivých hrátek? Vztah zatím nehledám, ale potřebuji trochu vášně a rozkoše. Pošli mi SMS ve tvaru: **PSC VANDA + text zprávy** na č. **909 55 35**
Volat můžeš na č. **909 551 234**-kód **41**

Atraktivní mladý milenecký pár, hledá páry, ale i samotné muže nebo ženy na sex. Zázemí máme, zdraví a diskrétnost podmínkou. Pošli mi SMS ve tvaru: **PSC DANA + text zprávy** na č. **909 55 35**
Volat můžeš na č. **909 553 333**-kód **68**

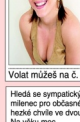

Hledá se sympatický milenec pro občasné hezké chvíle ve dvou. Na věku moc nezáleží, ale musíš být sportovnější postavy a hlavně dobře vybavený. Pošli mi SMS ve tvaru: **PSC NELA + text zprávy** na č. **909 55 35**
Volat můžeš na č. **909 553 333**-kód **67**

Jsem mladá krásná a sama, manžel je celý týden mimo, vrací se jen na víkendy. Strašně mi chybí se někoho dotýkat, hladit, mazlit se. Našel by se někdo, kdo by trávil některý večer se mnou? Nejlépe ženatý, diskr. a zdravý především! Pošli mi SMS ve tvaru: **PSC SONA + text zprávy** na č. **909 55 35**
Volat můžeš na č. **909 551 234**-kód **42**

Ahoj! Možná hledám právě tebe. Taky se cítíš osamocený nebo zklamaný, třeba po rozchodu? Marné hl. vášnivý vztah a schůzi ti sex? Nestyď se napsat. Pošli mi SMS ve tvaru: **PSC BARA + text zprávy** na č. **909 55 35**
Volat můžeš na č. **909 553 333**-kód **67**

Cena: 35 Kč/sms, 55 Kč nebo 60 Kč za min. vč. DPH. Max. délka hovoru 21 nebo 20 minut. Poskytuje: TOPIC PRESS s.r.o., info@topicpress.cz, www.topicpress.cz, www.platmobilem.cz. Pro starší 18 let. Ilustrační foto. Jedná se o službu zábavního charakteru, některé profily mohou být moderovaným SMS chatem.

KURIÓZNÍ ÚCHYLOVÉ

Petku do prciny a honit!

konání nezná logiku a zdravý rozum často vyklízí pole. Naprostá většina fetišistických objektů v našem seznamu je tak absurdní, že nezbývá než žasnout – a dobře se bavit.

HRABĚ EJACULA

Kapitolu samu pro sebe představují hororové postavy a rekvizity, často přesahující do světa náboženských symbolů. Jeptišky jako ženy, které se dobrovolně vzdaly sexu, byly věčným námětem erotických filmů už před čtyřicetí lety. Představy masturbace kostelní svící nebo divokých lesbických orgií včetně dominantní matky představené s důtkami jsou ale pro dnešní vyznavače gotického sexu beznadějně slabým čajíčkem. Novicka si může tak maximálně pro zahřátí prohnat kundičku, pak už ale musí nastoupit upír, vlkodlak nebo lépe lesbická upírka, která jí kromě šťávy z klína vysaje i nějakou tu deci krve. Samozřejmě teď nepropagujeme skutečně krvavé praktiky, které spadají do S/M sexu nejhrubšího zrna a pohybují se nejenom na hraně zákona, ale hlavně zdravého rozumu. Vampýří sex je pouhá hra s kostýmy a rekvizitami včetně umělé krve a jeho hlavní těžiště spočívá v obsáhlých galeriích fotografií a videoklipů na placených internetových stránkách.

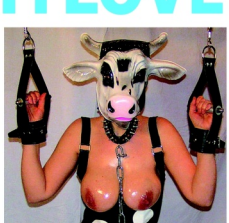
dívčí zadeček s několika červenými jelity, šťastní lidé?

Předmětem sexuálního fetiše, tedy spouštěčem pohlavní rozkoše, se může stát absolutně cokoliv. Dnes vám představíme to nejbizarnější a nejsrandovnější, co se nám podařilo objevit.

ZVĚRSTVA K POPUKÁNÍ

Vypustíme pochopitelně praktiky, které stojí nejenom mimo „dobré mravy", ale i mimo zákon. Takže třeba zvířata se v našem výčtu nejujetějších a nejsměšnějších úchylek objeví jenom ve smyslu proměny ve zvíře. Pony-play čili hra na koníčky je zřejmě nejznámější variantou. Ve spojení s dominantně-submisivními hrami si její sexuální efekt umíme představit, ale Velká mapa fetišů uvádí i podstatně kurióznější, jako například proměnu člověka v kočku, papouška nebo krocana. Žena jako kočka, to jistě napadne i člověka s mizivou fantazií, ale muž -papoušek? Má speciální kostým z barevného peří a nasazovací zobák? Přebývá v kleci a zobe zrní? Jak se udrží na bidýlku? Ráčkuje a opakuje srandovní „Na-zdarrr"? A hlavně, to ho vzrušuje? Tyhle otázky ve spojení se sexem postrádají smysl. Pohlavní pud jako jeden z nejmocnějších hnacích motorů lidského

ZA HRANICÍ ZDRAVÉHO ROZUMU

Téměř nevyčerpatelnou studnicí je pro fetišisty zdravotnictví. Vedle celkem nevinné záliby v uniformách zdravotních sestřiček, které si za to tak trochu jistě mohou samy svou pověstí jedné z nejšukavějších profesí, se totiž v medicínských fetiších vyjímají i takové „lahůdky" jako erotický vztah k sádře, injekcím nebo amputacím. Ano, vidíte a chápete to dobře. Zásadní nevýhodou, přímo prokletím poslední uvedené aberace je v našich očích značně omezený počet možných dokonalých vyvrcholení, tedy pokud to amputační fetišista nebere po jednotlivých prstech. I tak by si ale moc neužil – dvacet prstů, ruce i nohy dejme tomu natřikrát, to dělá bratru dvaatřicet dokonalých uspokojení plus u ženy dvě řadra a u muže jako zlatý hřeb – penis... Nejsme nakonec my všichni, co nám stačí k perfektnímu vydrandění kalhotky šestnáctileté sousedky nebo pohled na

Otázkou jenom zůstává, zda od vás ve finále nebude očekávat podobně extravagantní postelové hrátky. Ale to už bude vaše starost. Asi byste to neměli přehánět, protože představa, že celý večer budete neznámé ženě zaníceně popisovat fetišistickou hru na krocana a ona vás pak bude chtít natřeného olejem honit po kuchyni s vidličkou a cpát vás do trouby, je spíš trapná než vzrušující, ne?

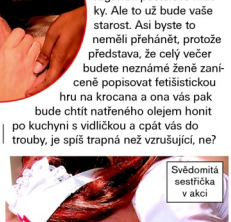
Svědomitá sestřička v akci

ŠUP S KROCANEM DO TROUBY

Je to tak: Od mravence šplhajícího po ztopořeném penisu přes srážky aut až po jaderný výbuch může patřičně „ujetému" jedinci přivodit vzrušení i orgasmus cokoliv, co vás napadne, a ještě mnohem víc. Kdybychom zůstali u toho, přišli byste ale o řadu i docela vtipných informací. Bavit dámu, kterou hodláte na závěr večera nabodnout na svůj úd, znalostmi o kurióních fetiších, vůbec nepovažujeme za špatný nápad.

SPECIÁLNÍ ÚCHYLKY

● **DENDROFILIE** (pohlavní vztah k rostlinám a stromům) ● **EXPLOZE** (bouchání papírovými sáčky, rozbíjení nádoby) ● **GUMOVÉ A VINYLOVÉ HRAČKY** (čluny, míče, panenky) ● **HLENOVÝ FETIŠ** (popotahování nosem, smrkání, kašlání) ● **MEDICÍNSKÉ FETIŠE** (sádra, injekce, amputace) ● **PŘEVTĚLOVÁNÍ V DÍTĚ** (nošení plen, pomočování) ● **PŘEVTĚLOVÁNÍ VE ZVÍŘE** (kůň, prase, kočka, papoušek) ● **STATUOFILIE** (pohlavní vztah k sochám)

BUĎ MÝM OTROKEM
909 460 030 kód 19
46 Kč/min. vč. DPH. Max. délka hovoru 26 minut.
Poskytuje: TOPIC PRESS s.r.o., info@topicpress.cz,
www.topicpress.cz, www.platmobilem.cz. Pro starší 18 let.

Tak ty by sis to rád rozdal s paničkou? Nadržênou samicí, co tomu fakt rozumí a ušuká klidně chlapa do bezvědomí? OK, pojď na to. Jsem dnes fakt hodně nadržená. Ale upozorňuju tě, miluju tvrdý chlapy, kteří si umí jasně říct o to, co chtějí. Počítej taky s tím, že se budu bránit a možná se se mnou budeš muset i porvat. Páni, vypadá to, že budeš docela tvrdej krotitel! Aspoň ten tvůj nástroj mi docela nahání hrůzu... A taky mě pěkně rozpaluje. Vidíš, jak mi už kunda teče? Tak co, chceš, abych si ji před tebou snad projela sama? Už to ale strašně chci. Pojď, odměň mě, lízni si z mé dírky, je sladounká jako broskvička... A pak mi ho tam vraz až po kořen, jsem tvoje poslušná děvka! Jo, to je ono, dělej, stříkej už!

STELA

55 Kč/min., 35 Kč/SMS vč. DPH. Max. délka hovoru 21 minut. Poskytuje: TOPIC PRESS s.r.o., info@topicpress.cz, www.topicpress.cz, www.platmobilem.cz. Pro starší 18 let. Ilustrační foto.

55 Kč/min., 35 Kč/SMS vč. DPH. Max. délka hovoru 21 minut. Poskytuje: TOPIC PRESS s.r.o., info@topicpress.cz, www.topicpress.cz, www.platmobilem.cz. Pro starší 18 let. Ilustrační foto.

55 Kč/min., 35 Kč/SMS vč. DPH. Max. délka hovoru 21 minut. Poskytuje: TOPIC PRESS s.r.o., info@topicpress.cz, www.topicpress.cz, www.platmobilem.cz. Pro starší 18 let. Ilustrační foto.

55 Kč/min., 35 Kč/SMS vč. DPH. Max. délka hovoru 21 minut. Poskytuje: TOPIC PRESS s.r.o., info@topicpress.cz, www.topicpress.cz, www.platmobilem.cz. Pro starší 18 let. Ilustrační foto.

CO VÁS ČEKÁ V PŘÍŠTÍM ČÍSLE:

KLADY A ZÁPORY INTIMNÍHO PIERCINGU

Klady všech typů intimního piercingu jsou jasné jako poledne slunko: Výrazně zvyšují slastné pocity při sexu u obou pohlaví – řečeno velmi suše. Od mladého vyznavače této libůstky byste se spíš dozvěděli, že je to prostě dokonalej nářez! Zápory proti výhodám nemají šanci.

RIO MARIAH – BRAZILSKÁ DRAČICE

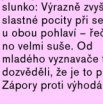

Tahle žhavá holka z Brazílie flirtuje od doby, co jí začala růst prsa. Ráda může provokuje na každém kroku a baví se tím, když jsou z ní nervózní. Od puberty nemyslí na nic jiného než jak se chlapovi dostat mezi nohy (nebo spíš jeho mezi ty svoje). S každým novým si prý připadá, jako by to dělala poprvé...

ŘÍŠE NESPOUTANÉ FANTAZIE

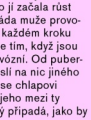

Nejenom japonské komiksy hentai se těší obrovské oblíbě mezi onanisty celého světa. Jejich hlavní devizou je, že vyfotit a natočit se dá ledacos, ale spousta těch nejšílenějších fantazií se dá opravdu jenom nakreslit. Zveme vás do světa kreslených orgií porno komiksu, do světa orgasmů bez hranic.

V PŘÍŠTÍM ČÍSLE ZDARMA EROTICKÝ KALENDÁŘ!

TRADIČNÍ A DLOUHOLETÁ JEDNIČKA V OBLASTI VZRUŠUJÍCÍ ZÁBAVY NABÍZÍ NEPŘETRŽITÝ PROUD ČESKÉ I SVĚTOVÉ EROTIKY!

NONSTOP 24 HODIN HD

OSVĚDČENÁ ZNAČKA

SLEDUJ LEO TV VE ŠPIČKOVÉ HD KVALITĚ 24 HODIN DENNĚ!

HARDCORE · TVOJE DENNÍ DÁVKA NEŘESTI · RANNÍ LECHTIVÉ PROBUZENÍ · LEO NIGHT LIVE · POLEDNÍ EROTICKÉ OSVĚŽENÍ · VEČER ČESKÉHO SEXU · ODPOLEDNÍ ELIXÍR ROZKOŠE · FILMOVÁ STŘEDA · VEČERNÍ SEXY JÍZDA · BEST OF HARDCORE · TVOJE DENNÍ DÁVK

LEO TV

EROTICKÝ VELETRH

NEJLEPŠÍ EROTICKÁ TELEVIZE ROKU 2018 - CZECH EROFEST AWARDS